



Real Federación Española de Piragüismo
C/ Antracita, 7, 3º - 28045 Madrid | www.rfep.es | correorfep@rfep.es | @rfepiraguismo

BOLETÍN 1

CAMPEONATO DE ESPAÑA DE MEDIO MARATÓN

CAMPEONATO DE ESPAÑA DE MEDIO MARATÓN MÁSTER

Embalse As Conchas (Muiños) | 29 – 20 de Abril de 2023

1. SITUACIÓN Y EMPLAZAMIENTO

La competición tendrá lugar en el Embalse As Conchas de Muiños (Ourense). En el siguiente enlace se puede consultar el emplazamiento exacto:

<https://goo.gl/maps/fE8LRuucKgiKh1Fk9>

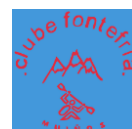



Consejo
Superior
de Deportes

2. INSCRIPCIONES

Las inscripciones se realizarán a través del Manager de la RFEP. El plazo de inscripciones empieza el 29 de Marzo de 2023 a las 00:00 y termina el **21 de Abril de 2023 a las 14:00h.**

3. HORARIOS **PROVISIONALES**, CATEGORIAS Y DISTANCIAS

Confirmación de Inscripciones y Recogida de Dorsales: el viernes 28 de Abril, en horario de 16h a 20h en la zona habilitada en el Campo de Regatas.

Reunión de Delegados: el sábado 29 de Abril, a las 9:30h, en el espacio habilitado en el Campo de Regatas.

Sábado Mañana – Bloque 1							
Prueba	Fecha	Hora	Sexo	Categoría	Modalidad	Distancia	Vueltas / Porteos
1	29/04/2023	10:30	HOMBRE	CADETE	K2	10.000 m	3+1 / 1
2	29/04/2023	10:31	HOMBRE	CADETE	K1	10.000 m	3+1 / 1
3	29/04/2023	10:33	MUJER	CADETE	K2	10.000 m	3+1 / 1
4	29/04/2023	10:34	MUJER	CADETE	K1	10.000 m	3+1 / 1
5	29/04/2023	10:36	MIXTO	CADETE	K2	10.000 m	3+1 / 1
6	29/04/2023	10:36	HOMBRE	CADETE	C2	10.000 m	3+1 / 1
7	29/04/2023	10:36	MIXTO	CADETE	C2	10.000 m	3+1 / 1
8	29/04/2023	10:36	MUJER	CADETE	C2	10.000 m	3+1 / 1
9	29/04/2023	10:38	HOMBRE	CADETE	C1	10.000 m	3+1 / 1
10	29/04/2023	10:38	MUJER	CADETE	C1	10.000 m	3+1 / 1

Apertura del campo de regatas a las 10:00h para el calentamiento de las pruebas del primer bloque en la zona habilitada.

Sábado Mañana – Bloque 2							
Prueba	Fecha	Hora	Sexo	Categoría	Modalidad	Distancia	Vueltas / Porteos
11	29/04/2023	12:30	HOMBRE	JUVENIL	K2	13.000 m	4+1 / 2
12	29/04/2023	12:31	HOMBRE	JUVENIL	K1	13.000 m	4+1 / 2
13	29/04/2023	12:33	MUJER	JUVENIL	K2	13.000 m	4+1 / 2
14	29/04/2023	12:33	HOMBRE	JUVENIL	C2	13.000 m	4+1 / 2
15	29/04/2023	12:33	MIXTO	JUVENIL	K2	13.000 m	4+1 / 2
16	29/04/2023	12:33	MUJER	JUVENIL	C2	13.000 m	4+1 / 2
17	29/04/2023	12:33	MIXTO	JUVENIL	C2	13.000 m	4+1 / 2
18	29/04/2023	12:35	MUJER	JUVENIL	K1	13.000 m	4+1 / 2
19	29/04/2023	12:37	HOMBRE	JUVENIL	C1	13.000 m	4+1 / 2



Consejo
Superior
de Deportes

20	29/04/2023	12:37	MUJER	JUVENIL	C1	13.000 m	4+1 / 2
21	29/04/2023	12:37	HOMBRE	SENIOR	PK PV	10.000 m	3+1 / 0
22	29/04/2023	12:37	MUJER	SENIOR	PK PV	10.000 m	3+1 / 0

Apertura del campo de regatas a las 12:00h para el calentamiento de las pruebas del segundo bloque en la zona habilitada.

Sábado Tarde							
Prueba	Fecha	Hora	Sexo	Categoría	Modalidad	Distancia	Vueltas / Porteos
23	29/04/2023	16:30	HOMBRE	VET < 60	K2	13.000 m	4+1 / 2
24	29/04/2023	16:32	HOMBRE	VET < 50	K1	13.000 m	4+1 / 2
25	29/04/2023	16:34	HOMBRE	VET 50-59	K1	13.000 m	4+1 / 2
26	29/04/2023	16:36	MUJER	VETERANA	K2	13.000 m	4+1 / 2
27	29/04/2023	16:36	HOMBRE	VET > 60	K2	10.000 m	3+1 / 1
28	29/04/2023	16:36	HOMBRE	VETERANO	C2	13.000 m	4+1 / 2
29	29/04/2023	16:36	MIXTO	VETERANO	K2	13.000 m	4+1 / 2
30	29/04/2023	16:38	HOMBRE	VETERANO	C1	13.000 m	4+1 / 2
31	29/04/2023	16:38	MUJER	VETERANA	K1	13.000 m	4+1 / 2
32	29/04/2023	16:38	HOMBRE	VET > 60	K1	10.000 m	3+1 / 1

Apertura del campo de regatas a las 16:00h para el calentamiento en la zona habilitada. Las agrupaciones de parrillas podrán ser modificadas en función de las inscripciones definitivas.

Domingo Mañana							
Prueba	Fecha	Hora	Sexo	Categoría	Modalidad	Distancia	Vueltas / Porteos
33	30/04/2023	11:00	HOMBRE	SENIOR	K2	16.000 m	5+1 / 3
34	30/04/2023	11:02	HOMBRE	SENIOR	K1	16.000 m	5+1 / 3
35	30/04/2023	11:04	HOMBRE	SUB23	K1	16.000 m	5+1 / 3
36	30/04/2023	11:06	MUJER	SENIOR	K2	16.000 m	5+1 / 3
37	30/04/2023	11:06	HOMBRE	SENIOR	C2	16.000 m	5+1 / 3
38	30/04/2023	11:06	MIXTO	SENIOR	K2	16.000 m	5+1 / 3
39	30/04/2023	11:06	MUJER	SENIOR	C2	16.000 m	5+1 / 3
40	30/04/2023	11:08	MUJER	SENIOR	K1	16.000 m	5+1 / 3
41	30/04/2023	11:08	MUJER	SUB23	K1	16.000 m	5+1 / 3
42	30/04/2023	11:10	HOMBRE	SENIOR	C1	16.000 m	5+1 / 3
43	30/04/2023	11:10	HOMBRE	SUB23	C1	16.000 m	5+1 / 3
44	30/04/2023	11:10	MUJER	SENIOR	C1	16.000 m	5+1 / 3
45	30/04/2023	11:10	MUJER	SUB23	C1	16.000 m	5+1 / 3



Consejo
Superior
de Deportes

46	30/04/2023	11:12	HOMBRE	SENIOR	K2 INC	10.000 m	3+1 / 0
47	30/04/2023	11:12	MUJER	SENIOR	K2 INC	10.000 m	3+1 / 0

Apertura del campo de regatas a las 10:30h para el calentamiento en la zona habilitada.

4. CAMPO DE REGATAS Y ZONA DE COMPETICIÓN

Se adjuntan planos del campo de regatas y porteo al final del presente documento.

PORTEO

El porteo se realizará en la margen derecha del recorrido. Tendrá una distancia 100m y será sobre tierra.

5. PROTOCOLO DE DESINFECCIÓN DE EMBARCACIONES

Para evitar la propagación de especies invasoras, todas las embarcaciones y palas de los deportistas deberán ser desinfectadas y serán marcadas con un distintivo que controlará dicha desinfección. **No podrá acceder al agua ninguna embarcación que no lleve el distintivo de desinfección correspondiente.**

Horario de desinfección:

Viernes 28 de Abril	16:00 a 20:00
Sábado 29 de Abril	9:30 a 10:30 y 15:30 a 16:30
Domingo 30 de Abril	10:00 a 11:00

6. EMBARQUE

El embarque será por un único pasillo, que estará señalizado, previo al acceso al campo de regatas y control de embarcaciones.

No se podrá acceder al campo de regatas para calentar antes del horario establecido ni cuando haya embarcaciones en competición.

Se aconseja que los embarques se realicen con diligencia, a partir del momento en que sean llamados a embarque, sin esperar al último momento, para evitar retrasarse en la línea de salida,

La presencia de una embarcación en el campo de regatas, sin la marca de haber realizado la desinfección obligatoria o sin haber pasado el control de embarcaciones supondrá su descalificación automática.

7. SERVICIOS OFRECIDOS POR LA ORGANIZACIÓN

ASEO Y VESTUARIOS

Situados en la zona de competición.

BAR

En el campo de regatas habrá disponible dos bares con servicio de comidas y terraza.

ZONA APARCAMIENTO REMOLQUES Y FURGONETAS

A lo largo de la margen derecha del embalse hay una zona amplia para aparcamiento. Los coches particulares aparcaran fuera de esta zona.

ALOJAMIENTO Y COMIDAS

El Ayuntamiento de Muiños pone a disposición de los asistentes a la Srta Pili (Tel 644984456) para reservar alojamiento, manutención, etc. en la zona próxima al campo de regatas.

INFORMACIÓN TURÍSTICA

En el enlace siguiente se puede encontrar información turística, alojamientos, rutas... de la comarca.

www.concellomuinos.com/que-ver-turismomuinos

8. PLANOS

Detalle del Porteo

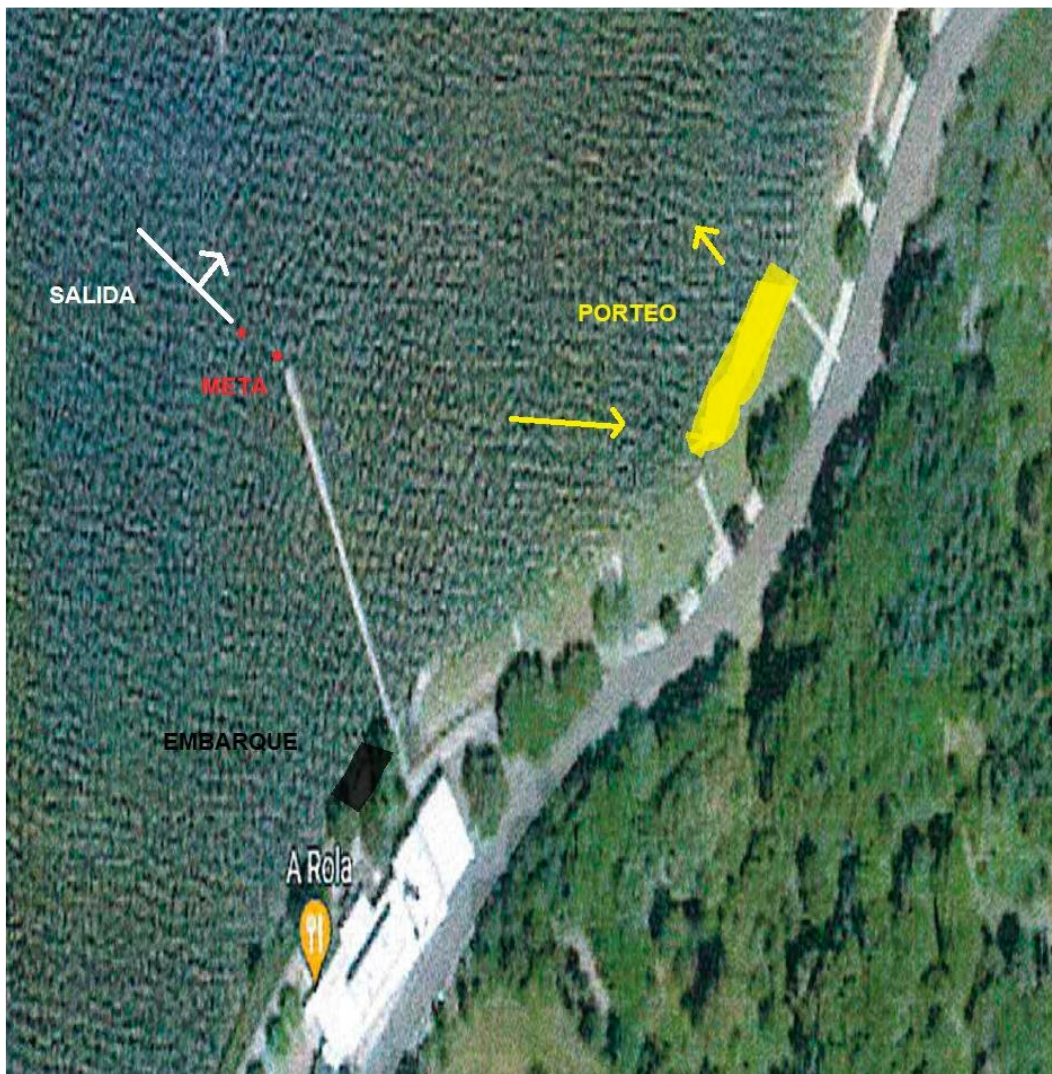

Vuelta Larga

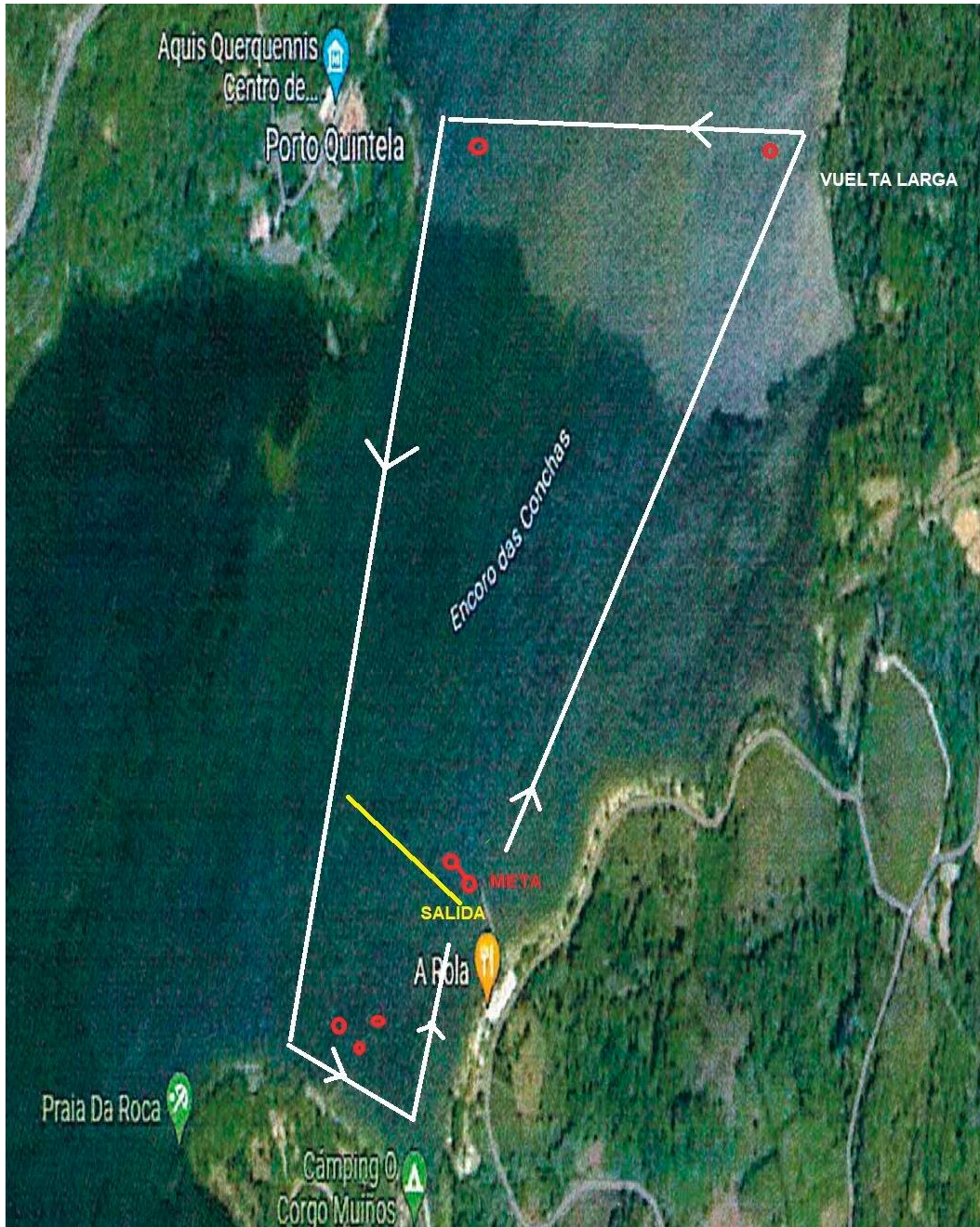

Vuelta Corta



Instalaciones y Organización

