

III Copa de España KAYAK DE MAR

Selectivo Nacional para Mundial de Australia 2023



1 Y 2 DE JULIO 2023
Candás (Asturias)



Correo: losgorilascandas@gmail.com

Grupo de Whatsapp



/ LOCALIZACIÓN

Candás (Carreño)

Se localiza en uno de los puntos más septentrionales de la Península Ibérica, a 13 kilómetros del Cabo de Peñas. Se encuentra perfectamente comunicada con Gijón y Avilés, ciudades de las que se encuentra separada por 13 kilómetros de la primera y 17 de la segunda, así como de Oviedo, de la que dista 30 kilómetros.

Candás destaca por su gran tradición conservera, de la que aún quedan interesantes vestigios, y además tiene el privilegio de tener justo al lado Perlora, que siglos atrás fue el segundo puerto ballenero más importante del mundo, con su ensenada y la isla de Entrellusa.

En lo gastronómico esta villa también es muy conocida por unos famosos dulces conocidos como marañuelas.

Por su singular ubicación, su marinera orografía, su Historia y Prehistoria, Candás es el típico puerto norteño donde los haya, y aún soplan por allí aires balleneros...



/ UBICACIÓN DE LA COMPETICIÓN

Puerto Deportivo de Candás. 43°35'3"N,5°45'5"W

El punto de ubicación de la competición será el propio Puerto Deportivo donde se ubicarán las siguientes instalaciones:

- Zona de parking
- Oficina de organización de la competición
- Zona de embarque y desembarque
- Línea de meta



/ SALIDAS

El Comité de Competición decidirá la opción elegida para las posibles salidas, tanto en Candás como en Bañugues, e informará de ello en la reunión de delegados y a través del grupo oficial de whatsapp de la competición. Para tomar la decisión se tendrá en cuenta el número de inscritos en las diferentes categorías y el estado del mar.

Salidas en Candás:

- Opción A: salida en agua en el interior de la dársena del puerto (posibilidad de parrillas por categorías)
- Opción B: salida "australiana" en la playa de Palmera (posibilidad de parrillas por categorías)
- Opción C: salidas en agua dirección Este
- Opción D: salidas en agua dirección Oeste

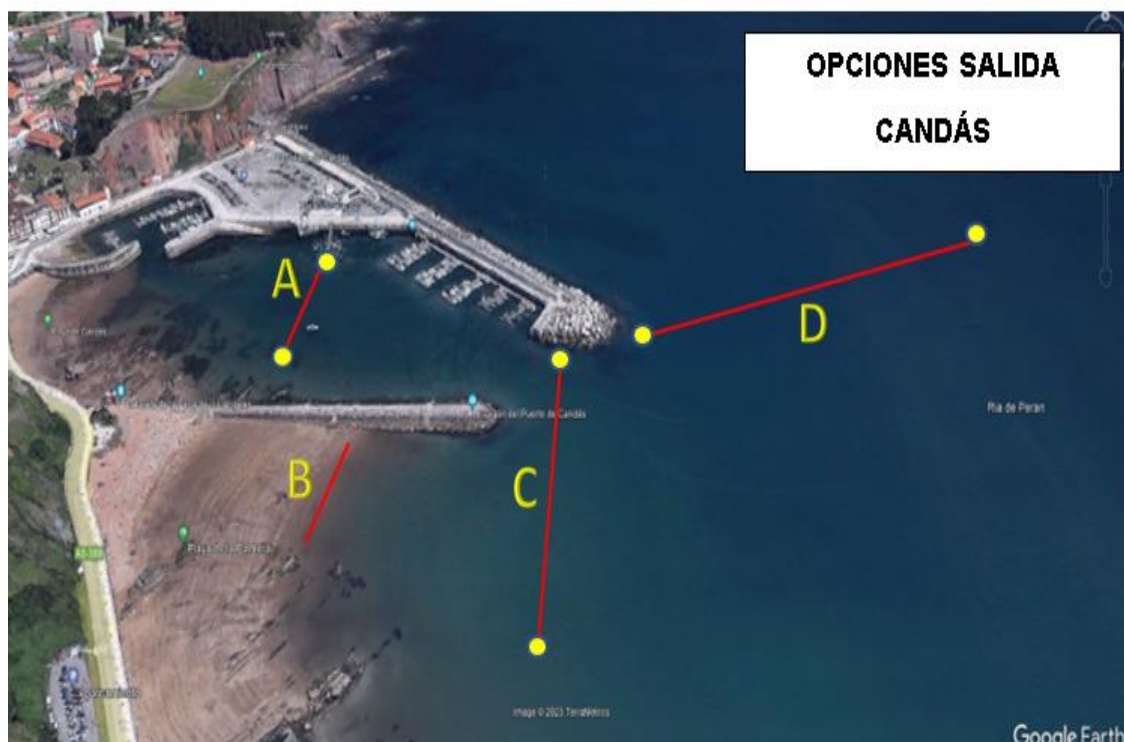

Salida en Bañugues (+43.62915,-5.80975):

- Opción A: salida "australiana" en la playa de Bañugues (posibilidad de parrillas por categorías)
- Opción B: salida en agua, dirección boya de desmarque y Cabo Peñas.

DETALLE PLAYA DE BAÑUGUES

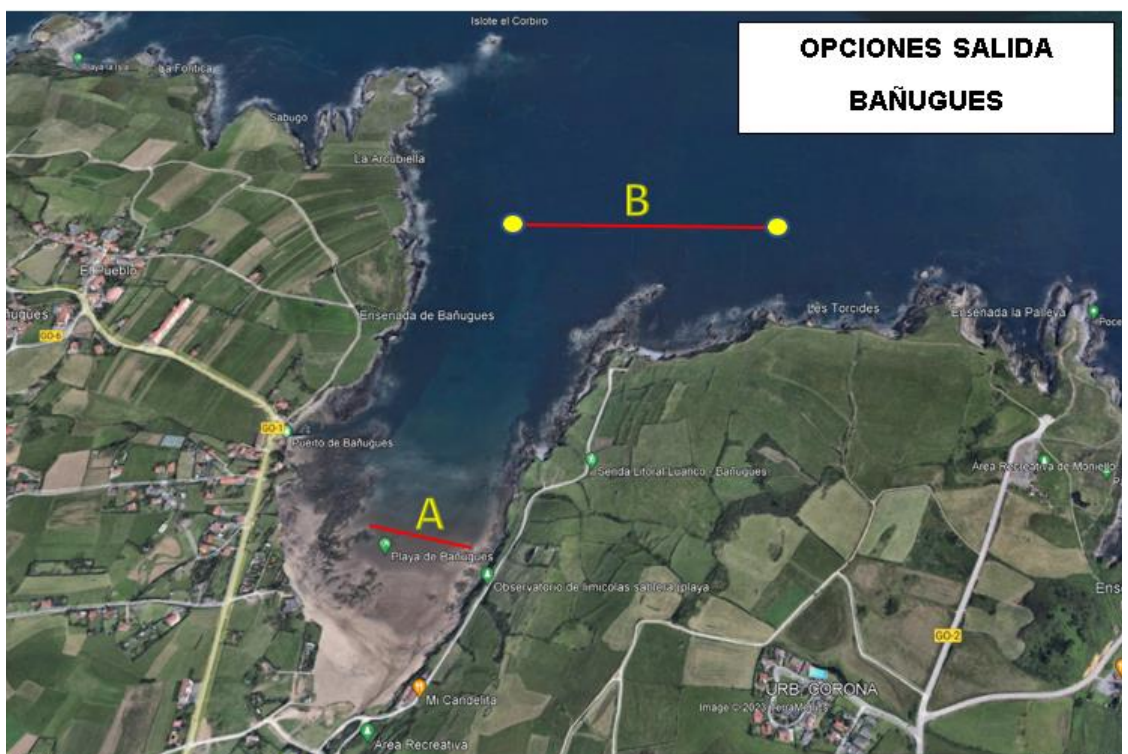

/ FECHAS Y HORAS ESTIMADAS

- Confirmación de inscripciones y entrega de dorsales. Viernes 30 de junio de 18.00 a 20.00 horas en la Oficina de la Organización en el Puerto Deportivo.
- Regatas. Sábado 1 de julio desde las 10 hasta las 16.00 horas
- Regatas. Domingo 2 de julio desde las 9.30 hasta las 14.00 horas

/ PROGRAMA SÁBADO 1 DE JULIO

- 9.00 h. Reunión de delegados
- 10.00 h. Salida MIXTO INFANTIL SS2. Recorrido 3 km
- 10.30 h. Salida CADETES SS1, PARACANOE y TRADICIONALES. Recorrido 8 km
- 10.40 h. Salida MUJER INFANTIL SS2. Recorrido 3 km
- 12.10 h. Salida HOMBRE INFANTIL SS2. Recorrido 3 km
- 13.30 a 14.15 h. Control de embarque y salida Downwind JUNIOR, SUB23, SENIOR y VETERANO SS1
- 17.00 h. Entrega de medallas

/ PROGRAMA DOMINGO 2 DE JULIO

- 9.30 h. Salida MIXTO SS2. Recorrido 8 km
- 9.35 h. Salida MUJER INFANTIL SS1. Recorrido 3 km
- 11.00 h. Salida CADETES y JUNIOR SS2. Recorrido 8 km
- 11.05 h. Salida HOMBRE INFANTIL SS1. Recorrido 3 km
- 12.30 h. Salida SUB23, SENIOR y VETERANO SS2. Recorrido 8 km
- 14.30 h. Entrega de trofeos

/ OBSERVACIONES:

- Cada Club debe hacerse responsable del desplazamiento de las embarcaciones y deportistas a la zona de salida del Downwind.
- Los horarios podrán sufrir modificaciones debido a causas meteorológicas u organizativas.
- **IMPORTANTE:** Para mantener un margen de seguridad y control de los deportistas en las pruebas Downwind, las embarcaciones que no se encuentren en los tiempos mínimos designados por la dirección de la regata y jueces federativos, deberán abandonar la competición y subirse a una barca de seguridad.

/ RECORRIDOS

1. Recorridos Downwind

- **Downwind 1** (con viento W o NW)
- **Recorrido 2** (con viento E o NE). En circuito.

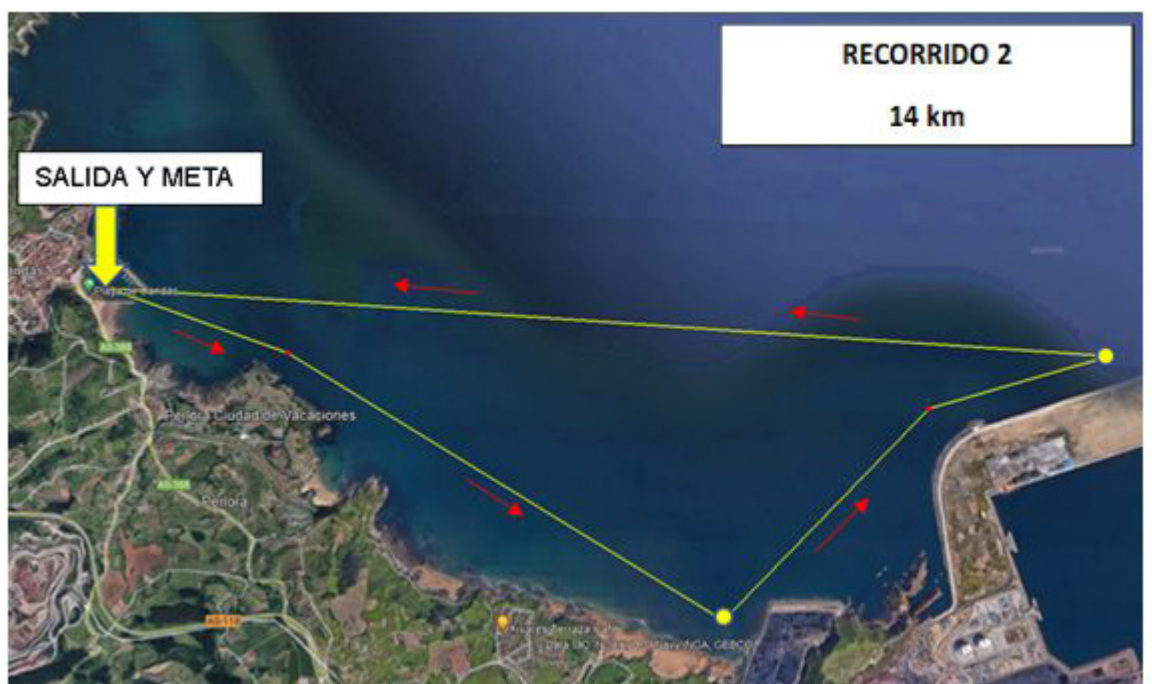
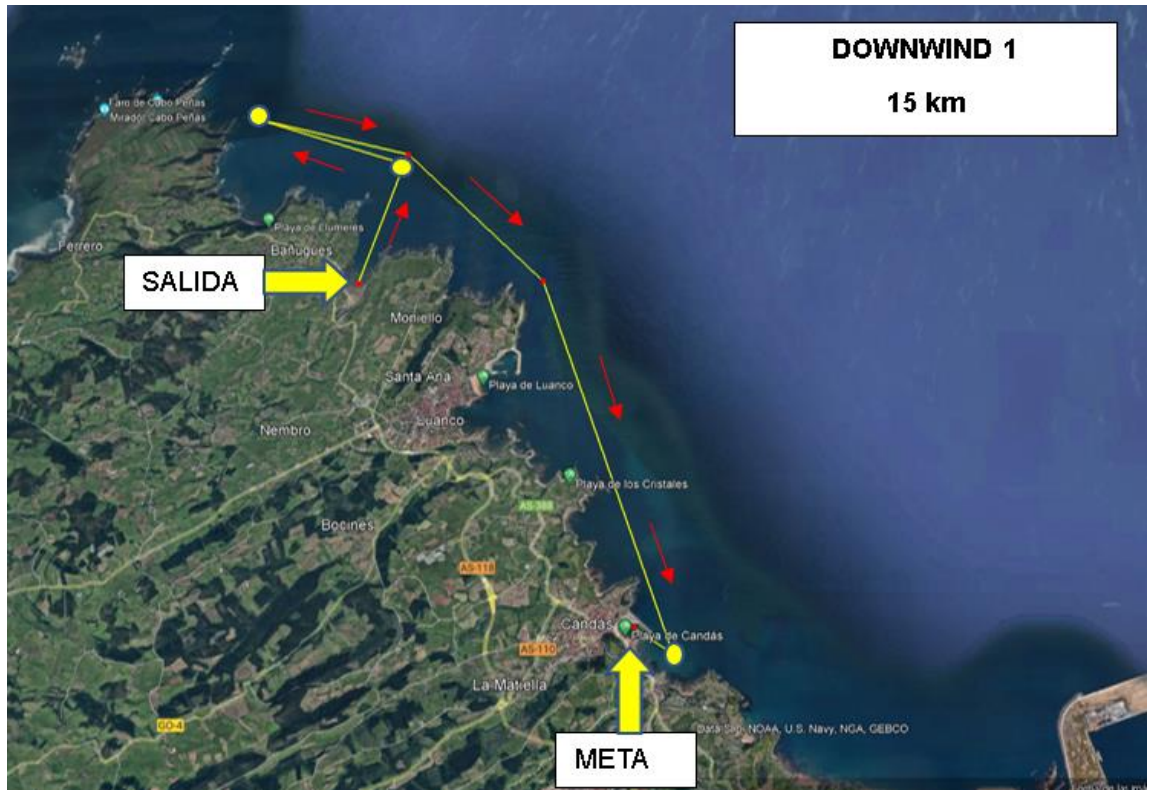

/ RECORRIDOS

2. Recorridos 8 km

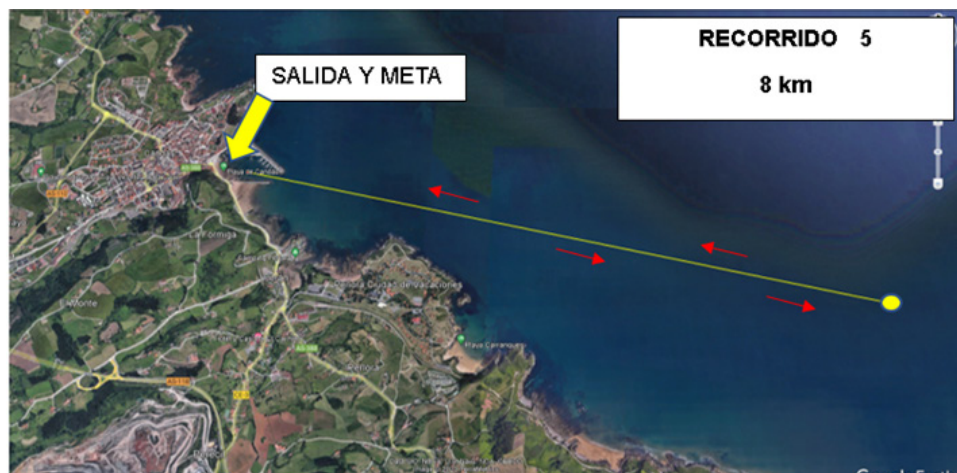
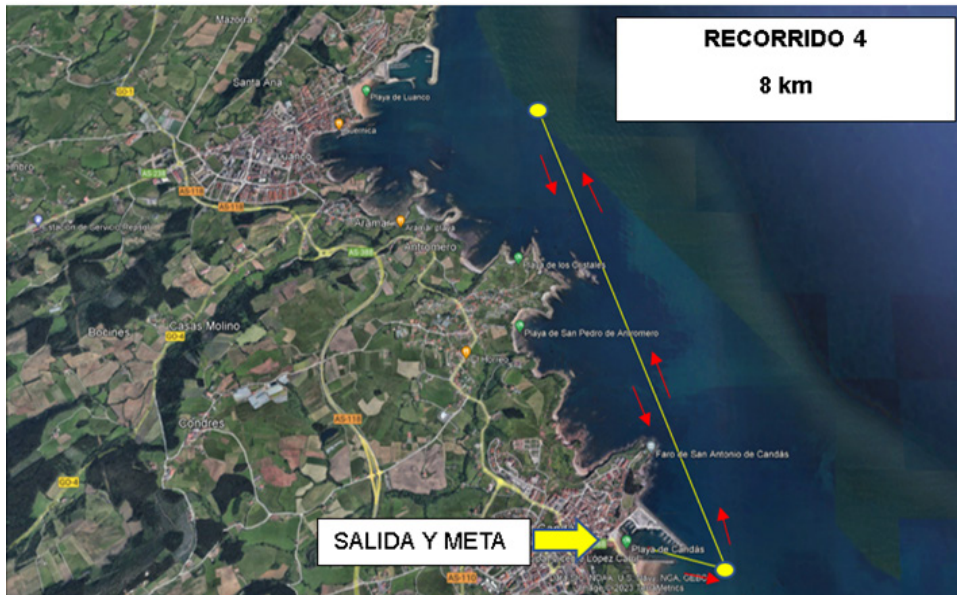

/ RECORRIDOS

3. Recorridos infantiles (3 km)

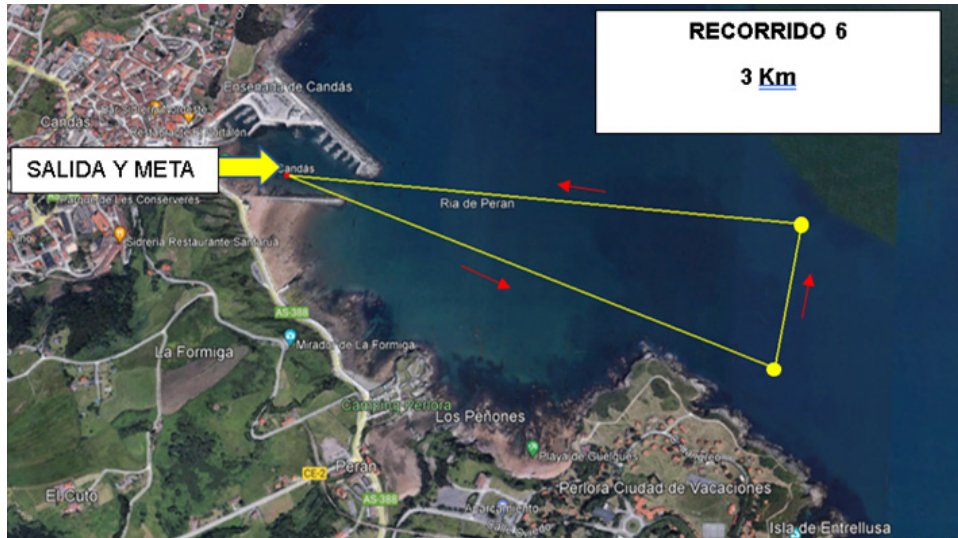

/ OFERTA HOTELERA

ALOJAMIENTOS EN CANDÁS 2023

Nombre	Domicilio	Tipo de establecimiento	Categoría	Plazas	Teléfono	Web/Correo electrónico
ASTILLEROS	c/ Astilleros 4 bajo	APARTAMENTOS	...	22	+34 985872454 / 657886814	info@apartamentosastilleros.com
FAVILA	c/ La Cuesta 4	APARTAMENTOS	..	32	+34 985253877	
MARAMAR	c/ Calvario 7	PENSIÓN	★	14	+34 684640688	administracion@maramariberica.com
LA ESTACIÓN	Av. del Ferrocarril 46	HOSTAL	★★	10	+34 985872297	www.restaurante-hostallaestacion.com
LA CASINA	Camino del Sevillano s/n	HOTEL RURAL	★	10	+34 985871251 / 650151970	lacasinareservas@gmail.com
PUERTO DE CANDÁS	c/ Rufo Rendueles 10	HOTEL	★★	27	+34 641335136	www.hotelpuertodecandas.com
CITY HOUSE MARSOL	Astillero s/n	HOTEL	★★★★	158	+34 602696743	www.hotelmarsolasturias.com
PRINCIPADO DE ASTURIAS	c/ Escultor Antón 28	HOTEL/PENSIÓN	★★	10	+34 985884838 / 637164276	www.hotelprincipadodeasturias.es
PLAYA DE CANDÁS	c/ Doctor Fleming 3	PENSIÓN	★★	11	+34 985872454 / 657886814	info@apartamentosastilleros.com
PRINCIPADO DE ASTURIAS II	Avda. Reina María Cristina 1	PENSIÓN	★★	14	+34 985884838 / 637164276	www.hotelprincipadodeasturias.es
CASA MARÍA	Urb. El Llagarón nº 10	PENSIÓN	★★	14	+34 679702571 / 985870790	pensioncasamaria1@gmail.com
LAS ÁNGELAS	Callejón San Antonio 2	Vivienda vacacional		8	+34 609814075	www.casaencandas.es
LA CUESTA	La Cuesta 23, 3º H	Vivienda de uso turístico		4	+34 684611820	lacuesta23cd@gmail.com
ESCULTOR RODRÍGUEZ ANTÓN, 9	c/ Escultor Rodríguez Antón 9, 5 dcha.	Vivienda de uso turístico		5	+34 616652501	mrpcandas@gmail.com
PEDRO HERRERO 23	c/ Pedro Herrero 23, 4º A	Vivienda de uso turístico		4	+34 649225098	
BERMEJO APARTAMENTOS	c/ Pedro Braña 4, 3º C	Vivienda de uso turístico		4	+34 647971170	
CASA RAÚL	Plaza Cueto 18, 3 Izda.	Vivienda de uso turístico		6	+34 687274109	
PIÑERES 12	Piñeres 12, 3º A	Vivienda de uso turístico		4	+34 679404631	nachopumares@hotmail.com
BARCELONETA 11	c/ Barceloneta 11, 1º E	Vivienda de uso turístico		4	+34 609927970	anahiscuervo@gmail.com
INMACULADA ALCORTA	Callejón del Cura 2, Bajo	Vivienda de uso turístico		4	+34 652986171	inmafrana@hotmail.com
VENTURA Y LA BARAGAÑA	c/Las Huertas nº1	Vivienda de uso turístico.		5	+34 687979619	lorena@venturagrafica.com
MARINA	c/ Rufo Rendueles nº1, 3º izqda.	Vivienda de uso turístico.		4	+34 606557728	
	c/ San Félix 1, 1ºA	Vivienda de uso turístico.		6	+34 623406302	
	c/ Covadonga nº1, 3ºD	Vivienda de uso turístico.		4	+34 661028488	
APARTAMENTO EL AZULIN	c/ San Félix 1, 5ºG	Vivienda de uso turístico.		4	+34 621025943	

ALOJAMIENTOS RURALES EN CARREÑO 2023

Nombre	Domicilio	Localidad	Tipo de establecimiento	Categoría	Plazas	Teléfono	Web/Correo electrónico
CASA SELMO	Bº Fancornio, 8	El Valle	CASA DE ALDEA	☺☺	8	+34 985887702	
LA LLOSA RODRÉ	Bº Fancornio 6	El Valle	APARTAMENTO RURAL	...	8	+34 985887788 / +34 610017794	www.lallosarodre.es
CASA RURAL FANCORNIO RURAL	Bº Fancornio 7	El Valle	APARTAMENTO RURAL	...	7	+34 606063612 / +34 617414586	www.fancorniorural.es
CASA JESUSA	Bº El Pedregal 8	Llogorzana	CASA DE ALDEA	☺☺☺☺	6	+34 687597102	www.casajesusa.com
CASA PEDREGAL	Bº El Pedregal 2	Llogorzana	CASA DE ALDEA	☺☺☺☺	7	+34 687597102	www.casajesusa.com
PEDREGAL	Bº El Pedregal 2	Llogorzana	APARTAMENTO RURAL	...	8	+34 687597102	www.casajesusa.com
CASONA LOS GAMONALES	Bº El Monte, 13	Llogorzana	CASA DE ALDEA	☺☺☺☺	15	+34 626139270	www.logamonales.com
HOTEL PIEDRA	Perlora	Perlora	HOTEL	★★★	181	+34 985870915 (centralita)	www.hotelpedra.es
CASA REGINA	Barrio del Prado 2	Perlora	CASA DE ALDEA	☺☺☺☺	14	+34 985870314	www.hoteleselcarmen.com
EL CARMEN	Perlora	Perlora	HOTEL y CASONA	★★★	92	+34 985870314	www.hoteleselcarmen.com
BUENAVISTA	Bº Dormón s/n	Perlora	CAMPING	SEGUNDA	728	+34 985871793	www.campingbuenavista.com
PERLORA	Bº Perán	Perlora	CAMPING	SEGUNDA	310	+34 985870048 / +34 670509188	www.campingperlora.com
APARTAMENTOS PERLORA	Perán 18	Perlora	Apartamentos Turísticos	.	12	+34 622 49 22 77	www.apartamentosperlora.es
EL RINCÓN DE CRISTINA	Perán Urbano 5 esc. 1, 2º 4	Perlora	Vivienda de uso turístico		4	+34 669812617	
CASA DON DIEGO	Bº Canto Coyanca 8	Perlora	Vivienda vacacional		5	+34 629039361	
CASA MONTERRIUNDO I y II	Bº El Regueal s/n	Candás	Vivienda vacacional		10	+34 654533802	www.monterriundo.com
RITA VILLARROEL ALONSO	Bº El Regueal 6	Candás	Vivienda vacacional		6	+34 656889228	
CASONA CANTOLLANO	Alto La Iglesia B, 33439 Piedeloro	Piedeloro	HOTEL/CASONA	☺☺☺☺	15	+34 985872214	info@casonacantollano.es
	Urbanización Perán, nº1, 2ºB	Perlora	Vivienda de uso turístico		4	+34 677010530	

/ PATROCINADORES Y COLABORADORES



/ CONTACTO EMPRESA AUTOBUSES MANCOMUNIDAD:

AUTOCARES CABO PEÑAS

mail: dioni-luis@hotmail.com

Tlfno de contacto: DIONI 609 813 769