

FEDERACIÓN MADRILEÑA DE PIRAGÜISMO

RECOMENDACIONES REGATA EQUIPOS COMPETICIÓN CAMPEONATO DE ESPAÑA DE BARCO DRAGÓN

**CAMPEONATO DE ESPAÑA**  
Estanque del Buen Retiro

**BARCO DRAGÓN**  
200 metros  
15-16 ABRIL



Organiza: Federación Madrileña de Piragüismo, Madrid, Área de Gobierno de Medio Ambiente y Espacios

Patrocina: LOTERÍAS, Asturias, IBERDROLA

Colabora: Fundación Juan XXIII, LA HUERTA

por alerta meteorológica el área de medioambiente del Ayto. de Madrid podrá cerrar el Parque del Retiro

[madrid.es/retiro](http://madrid.es/retiro)

disctrto retiro MADRID

# INSTALACIONES ESTANQUE DEL BUEN RETIRO

## LUGAR

Estanque del parque del Buen Retiro de Madrid, situado en pleno centro de la capital. La entradas más cercanas a pie son en la calle Menendez Pelayo, la entrada de la Puerta de “Sainz de Baranda” o la Puerta de la “Reina Mercedes” (cerca de la calle Ibiza, estación del Metro de IBIZA).

Por la calle de Alcalá la Puerta de “Hernani”, donde se encuentra también la estación de Metro de RETIRO.



## FEDERACIÓN MADRILEÑA DE PIRAGÜISMO

---

### HORARIOS

---

- Viernes de 17 a 20h. Confirmación de Inscripciones en la zona de la OFICINA (ver foto anterior). Recogida de documentación (pulseras identificativas, etc)
- Sábado de 10 a 21h. COMPETICIÓN. Pruebas eliminatorias.
- Domingo de 8 a 14h. COMPETICIÓN. Pruebas eliminatorias y finales.
  - Tras finalizar la competición se hará una ofrenda floral en honor a a las personas fallecidas por el cáncer de mama.
  - Entrega de trofeos.

Los horarios pueden sufrir alguna modificación, sobre todo el domingo. Por eso se ruega PUNTUALIDAD a los equipos participantes para evitar retrasos en las pruebas.

### ENTRADA Y SALIDA A LA INSTALACIÓN:

---

La entrada a la instalación se hará por la zona de taquilla de las barcas recreativas y por la puerta que se encuentra a continuación de la taquilla.

**Sólo podrán acceder las personas acreditadas con pulsera.** Para el control de acceso habrá voluntarios en los dos puntos de entrada que visualizarán que tengan la pulsera de acceso.

Tras el acceso a la instalación podrán acudir a la zona de equipos que se encontrará a la derecha tras la entrada, en unas carpas habilitadas para ello.

Para acceder al embarque deberán aproximarse al pasillo de la izquierda donde se encuentra el **control de embarque**. Se agradece a los equipos que estén atentos a los horarios de competición y se vayan aproximando a la zona de control de embarque con al menos tres pruebas por delante de la suya.

La salida de la instalación se hará de forma ordenada por el turno de salida. Éste se encuentra tras el punto de entrada hacia la derecha frente al templete y banderas.



## FEDERACIÓN MADRILEÑA DE PIRAGÜISMO

### ACCESO A LA INSTALACIÓN:

En las fotos se puede ver la explanada, así como las puertas de acceso a los deportistas, organizadores y voluntarios.

EXPLANADA ACCESO

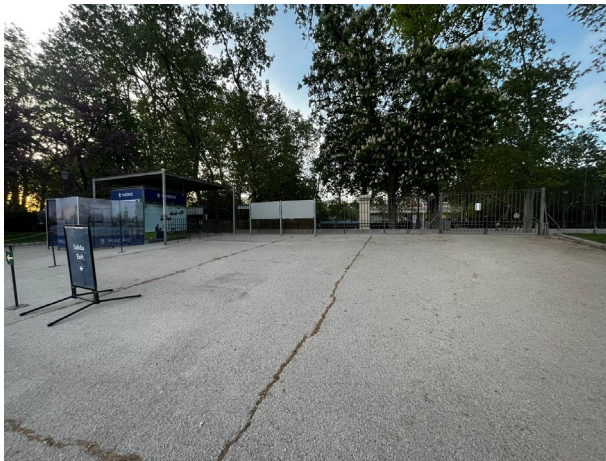

PUERTA 2: CONTÍNUA A LA TAQUILLA

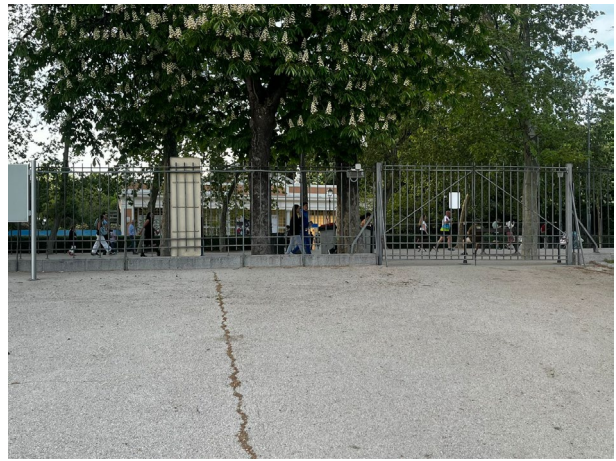

PUERTA 1: TAQUILLA BARCAS RECREATIVAS

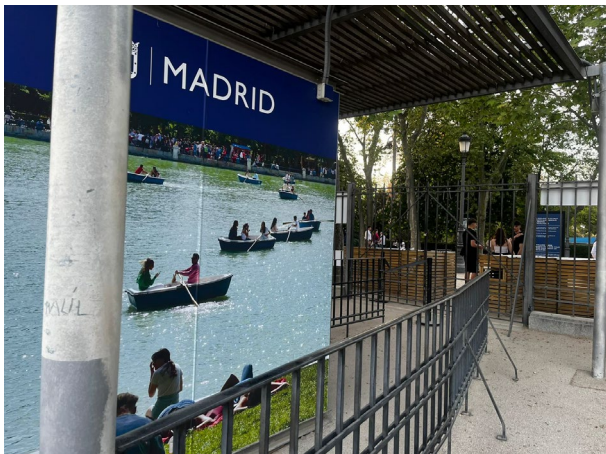

TORNO DE SALIDA:



## FEDERACIÓN MADRILEÑA DE PIRAGÜISMO

---

### CONFIRMACIÓN DE INSCRIPCIÓN Y OFICINA DE GESTION DE RESULTADOS

---

La confirmación de inscripciones se realizará el **viernes 14 de abril en el horario de 17 a 20h en la explanada del club.** (ver zona de OFICINA en el mapa del principio)

Los equipos verificarán su inscripción y recogerán las pulseras identificativas para sus deportistas y la acreditación para poder aparcar el vehículo en el espacio cedido por el Ayuntamiento.

En este mismo lugar se ubicará la oficina de gestión de resultados durante el transcurso de la competición, ubicada bajo carpa.

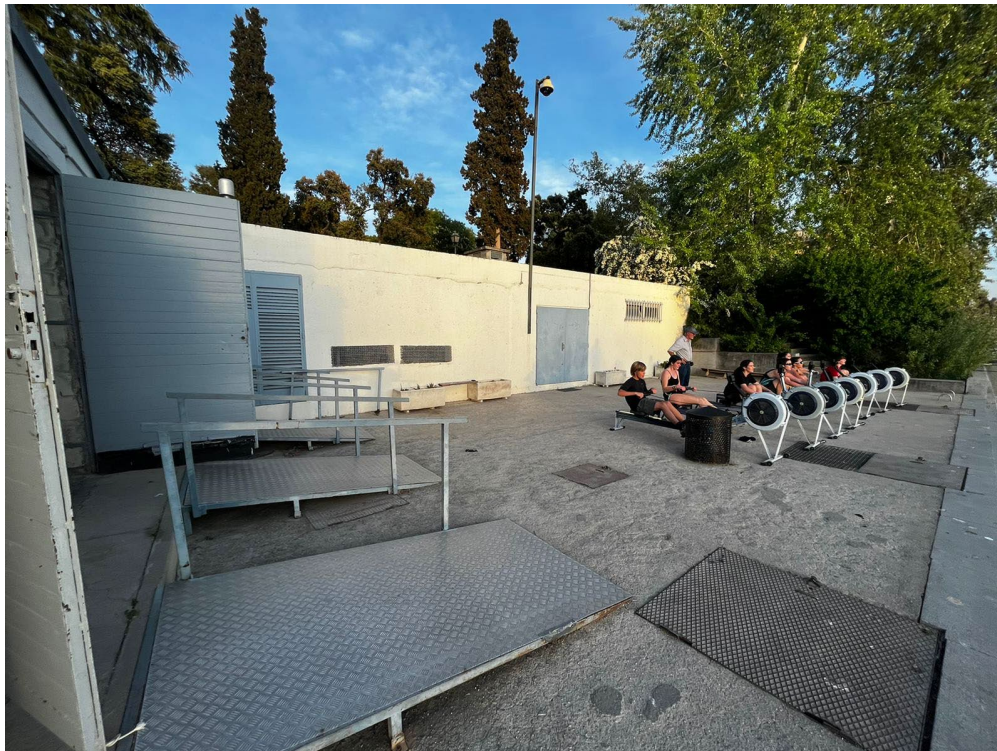



## FEDERACIÓN MADRILEÑA DE PIRAGÜISMO

### CONTROL DE EMBARQUE Y PROCESO DE EMBARQUE Y DESEMBARQUE:

El control de embarque estará ubicado a la izquierda de la explanada de acceso a la instalación. Estará marcado por una carpa y el equipo arbitral de control de embarque junto a los voluntarios. (Ver mapa del principio)

Se hará un llamamiento por megafonía para proceder al acceso a la instalación, control de embarque y acceso a la embarcación de forma sucesiva por cada tanda de salida.

Por tanto, el proceso siempre estará completado por tres tandas de 5 equipos. Respetando el turno de cada competición y facilitando la salida de los palistas que hayan desembarcado.

Se agradece a los equipos que estén atentos a los horarios de competición y se vayan aproximando a la zona de control de embarque con al menos tres pruebas por delante de la suya.

**Es de especial importancia que los equipos atiendan al orden del control de embarque marcado por megafonía para asegurar así la puntualidad del transcurso de las pruebas.**

#### ZONA DE CONTROL DE EMBARQUE:



#### ZONA DE EMBARQUE Y DESEMBARQUE:



## EJECUCIÓN REGATA

El campeonato se realizará el sábado 15 de abril durante todo el día y el domingo por la mañana.

La zona de salida estará situada en el extremo del estanque más cercano al Paseo de Venezuela y la llegada en la parte más cercana al Paseo del Estanque (cerca a la entrada de las instalaciones).

Las embarcaciones girarán a la derecha una vez pasada la línea de meta para dirigirse a la zona de desembarco. Se ruega que esto lo hagan de manera diligente para evitar retrasos acumulados en las pruebas y evitar retrasos.

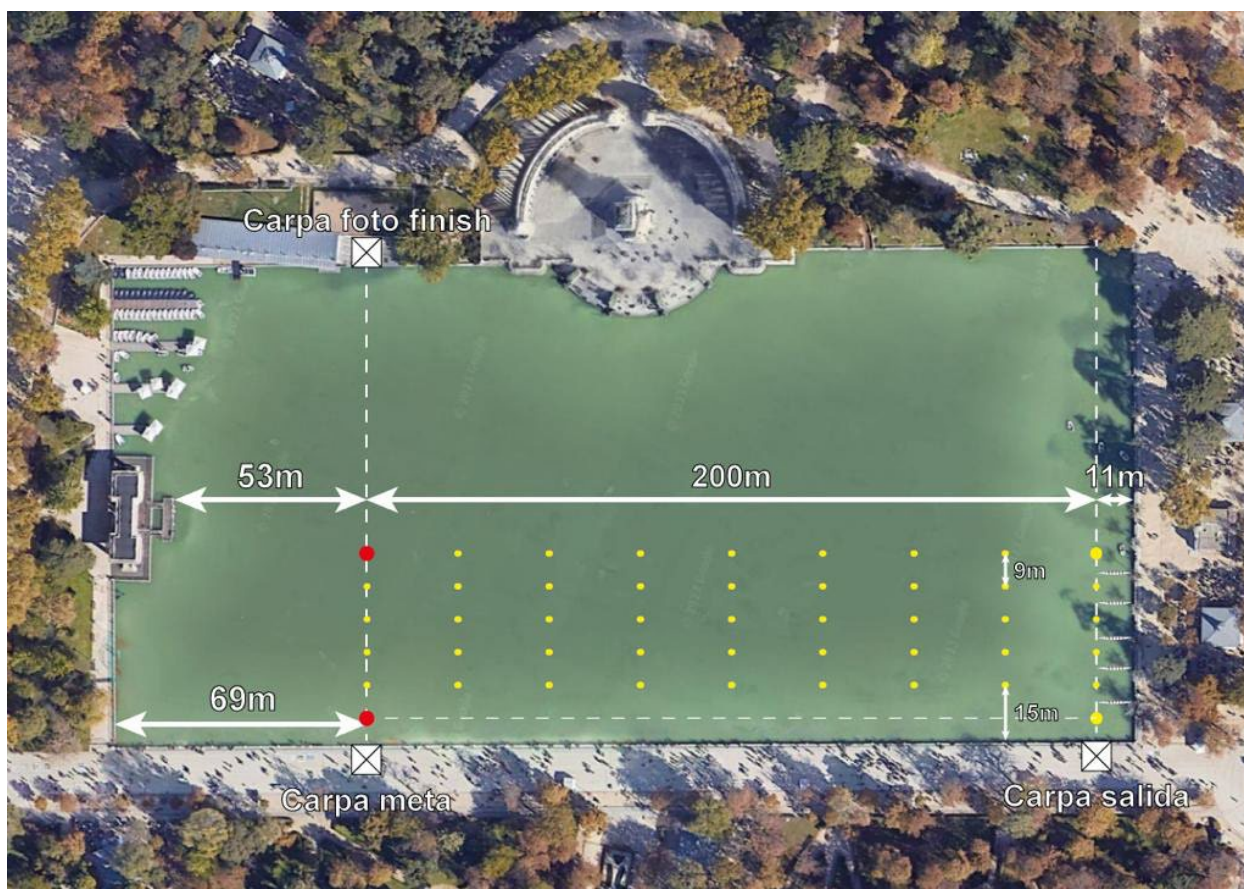

## FEDERACIÓN MADRILEÑA DE PIRAGÜISMO

---

### VESTUARIOS Y ENTREGA DE TROFEOS:

---

Los vestuarios y la entrega de trofeos estarán ubicados en **La Casa de Vacas** frente a la entrada de acceso al Estanque del Retiro. (Ver mapa del principio)



### APARCAMIENTO DE FURGONETAS DE CLUBES:

---

La Junta Municipal del distrito de Retiro en colaboración con la policía municipal nos ha reservado el aparcamiento en la calle Alfonso XII.

Tenemos 200m reservados para las furgonetas de los equipos y está situado en frente de la puerta del “Ángel Caído”, en la calle Alfonso XII entre el número 52 hasta el aparcamiento de Bicimad. Hasta completar aforo. Ver plano y foto a continuación.

**Será obligatorio portar la acreditación para aparcar la furgoneta en dicho aparcamiento.**



## FEDERACIÓN MADRILEÑA DE PIRAGÜISMO

### Sitio reservado para aparcar los autocares

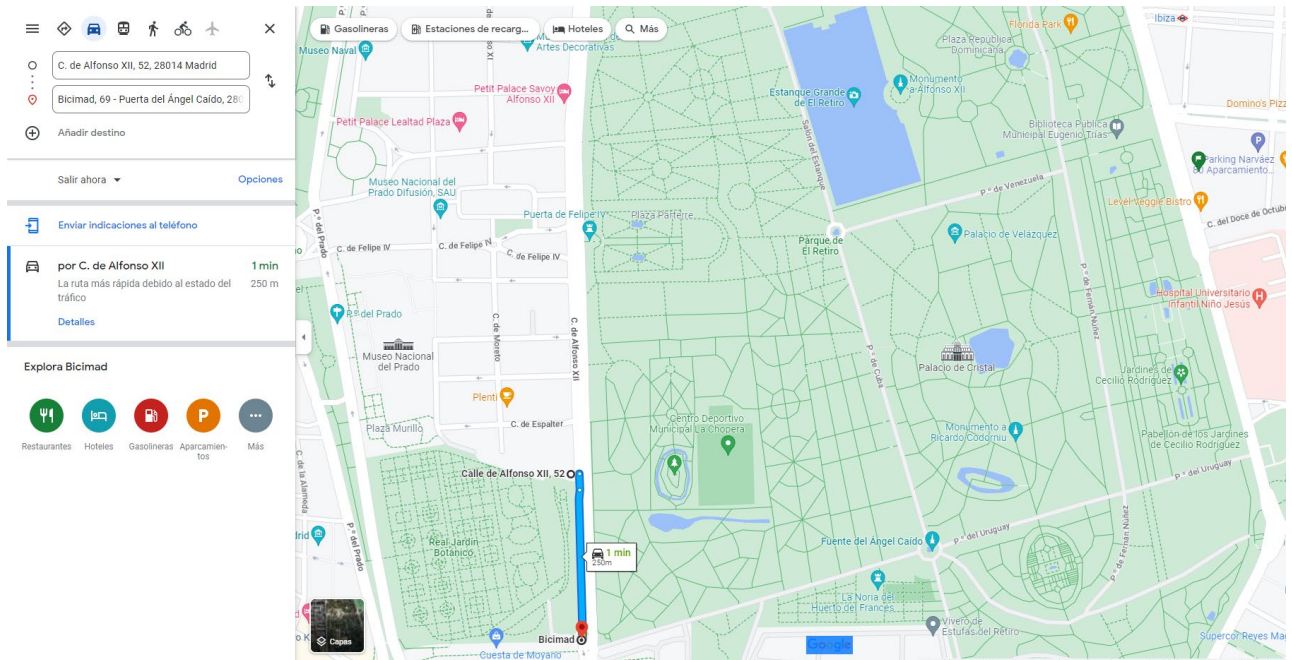

ACREDITACIÓN VEHÍCULOS:

# AUTORIZACIÓN VEHÍCULOS

MATRÍCULA:

NO VÁLIDO



CAMPEONATO DE ESPAÑA  
BARCO DRAGÓN 200 METROS

15-16 ABRIL  
Estanque del Buen Retiro

RESERVA "POLICÍA MUNICIPAL DISTRITO RETIRO": Alfonso XII, desde el número 52 hasta el aparcamiento de Bicimad

[madrid.es/retiro](http://madrid.es/retiro)

distrito  
retiro MADRID



## FEDERACIÓN MADRILEÑA DE PIRAGÜISMO

---

### OFRENDA FLORAL:

---

Una vez finalizada la competición y antes de la entrega de premios, se llevará a cabo la ceremonia de la **ofrenda floral**, en la que se rinde homenaje a todas las víctimas fallecidas a causa del Cáncer de Mama.

Se llevará a cabo en la zona del embarcadero del estanque cercana al templete

Muchas gracias a todos y todas por vuestra participación.

Esperamos que paséis una estupenda competición.