

Copa España Dragón DB12-200m

Playa Moreras 17 de junio

BOLETIN FINAL

ORGANIZACIÓN

La Copa España 200m de Barco Dragón DB-12, se celebrará el día 17 de junio en la Playa de las Moreras de Valladolid, organizado por la Federación de Castilla y León de Piragüismo y el Club Vallkiras Pisuerga, **competición que forma parte de la V Liga Nacional de Barco Dragón** de la Real Federación Española de Piragüismo.

NORMATIVA DE APLICACIÓN

La Copa España de DB-12 200m se regirá por las bases de la Liga Nacional de Barcos Dragón <https://rfe.es/wp-content/uploads/2023/02/Bases-Liga-Barco-Dragon.pdf>

y las bases generales de Competición publicadas por la RFEF <https://rfe.es/wp-content/uploads/2023/02/Bases-Generales-de-Competicion.pdf>

CONFIRMACIÓN DE INSCRIPCIONES Y RECOGIDA DE DOCUMENTACIÓN

La confirmación de inscripciones se realizará el viernes 16 de junio en el horario de 17 a 20h en la oficina de organización situada anexa al edificio de cristal (STAFF) en la zona de meta.

Los equipos verificarán su inscripción y recogerán las pulseras y tickets identificativos para sus deportistas así como las acreditaciones de aparcamiento, que no hayan sido remitidas por mail, para poder aparcar el vehículo en el espacio cedido por el Ayuntamiento. En este mismo lugar se ubicará la oficina de gestión de resultados durante el transcurso de la competición.

CONTROL DE EMBARQUE Y PROCESO DE EMBARQUE Y DESEMBARQUE:

El control de embarque estará ubicado en la playa en la zona de espera y situada delante de los pantalanes, estos tendrán la numeración correspondiente a cada embarcación. Las tripulaciones esperarán el cambio de embarcación en una carpa convenientemente señalizada. (Ver mapa del principio)

Se hará un llamamiento por megafonía para el control de embarque y acceso a la embarcación de forma sucesiva por cada tanda de salida. Respetando el turno de cada competición y facilitando la salida de los palistas que hayan desembarcado.

Se ruega a los equipos máxima colaboración para cumplir los horarios de competición siguiendo las instrucciones de la megafonía de la organización para asegurar así la puntualidad del transcurso de las pruebas.

PROGRAMA (Horarios RFEP)

| #Salida | Hora | Prueba | Fase | Serie |
|---------|----------|-----------------|--------------|---------|
| 1 | 09:00:00 | H VET DB12 200 | Contrarreloj | Serie 1 |
| 2 | 09:15:00 | H VET DB12 200 | Contrarreloj | Serie 2 |
| 3 | 09:30:00 | H VET DB12 200 | Contrarreloj | Serie 3 |
| 4 | 09:45:00 | M VET DB12 200 | Contrarreloj | Serie 1 |
| 5 | 10:00:00 | M VET DB12 200 | Contrarreloj | Serie 2 |
| 6 | 10:15:00 | M VET DB12 200 | Contrarreloj | Serie 3 |
| 7 | 10:30:00 | M VET DB12 200 | Contrarreloj | Serie 4 |
| 8 | 10:45:00 | M VET DB12 200 | Contrarreloj | Serie 5 |
| 9 | 11:00:00 | MX VET DB12 200 | Contrarreloj | Serie 1 |
| 10 | 11:15:00 | MX VET DB12 200 | Contrarreloj | Serie 2 |
| 11 | 11:30:00 | MX VET DB12 200 | Contrarreloj | Serie 3 |
| 12 | 11:45:00 | H SEN DB12 200 | Contrarreloj | Serie 1 |
| 13 | 12:00:00 | H SEN DB12 200 | Contrarreloj | Serie 2 |
| 14 | 12:15:00 | H SEN DB12 200 | Contrarreloj | Serie 3 |
| 15 | 12:30:00 | M BCS DB12 200 | Contrarreloj | Serie 1 |
| 16 | 12:45:00 | M BCS DB12 200 | Contrarreloj | Serie 2 |
| 17 | 13:00:00 | M BCS DB12 200 | Contrarreloj | Serie 3 |
| 18 | 13:15:00 | MX SEN DB12 200 | Contrarreloj | Serie 1 |
| 19 | 13:30:00 | MX SEN DB12 200 | Contrarreloj | Serie 2 |
| 20 | 13:45:00 | MX SEN DB12 200 | Contrarreloj | Serie 3 |
| 21 | 14:00:00 | M SEN DB12 200 | Contrarreloj | Serie 1 |
| 22 | 14:15:00 | M SEN DB12 200 | Contrarreloj | Serie 2 |
| 23 | 14:30:00 | M SEN DB12 200 | Contrarreloj | Serie 3 |
| 24 | 14:45:00 | M SEN DB12 200 | Contrarreloj | Serie 4 |
| 25 | 17:00:00 | H VET DB12 200 | Final | Final A |
| 26 | 17:20:00 | M VET DB12 200 | Final | Final A |
| 27 | 17:40:00 | MX VET DB12 200 | Final | Final A |
| 28 | 18:00:00 | H SEN DB12 200 | Final | Final A |
| 29 | 18:20:00 | MX PD2 DB12 200 | Final | Final A |
| 30 | 18:40:00 | M BCS DB12 200 | Final | Final A |
| 31 | 19:00:00 | MX SEN DB12 200 | Final | Final A |
| 32 | 19:20:00 | M SEN DB12 200 | Final | Final A |

CAMPO DE REGATAS Y FORMATO DE COMPETICIÓN

- 200m EN LÍNEA
- 4 CALLES
- SALIDA DESDE PANTALAN CON PONTONEROS

La competición se realizará en flota con 4 embarcaciones **DB12 modelo CHAMPIÓN**, en **4 calles por la situación actual de caudal de río.**

Comida Picnic: Se entregarán Bolsas de Comida para todos los participantes. Los equipos podrán recogerlas en la carpa principal a partir de las 12:30, que estará habilitada para comer en su interior.

En la carpa de **Estrella Galicia** se servirá agua y cerveza 00 durante toda la competición para acreditados.

DESCRIPCIÓN DEL AREA DEPORTIVA-PLAYA MORERAS-

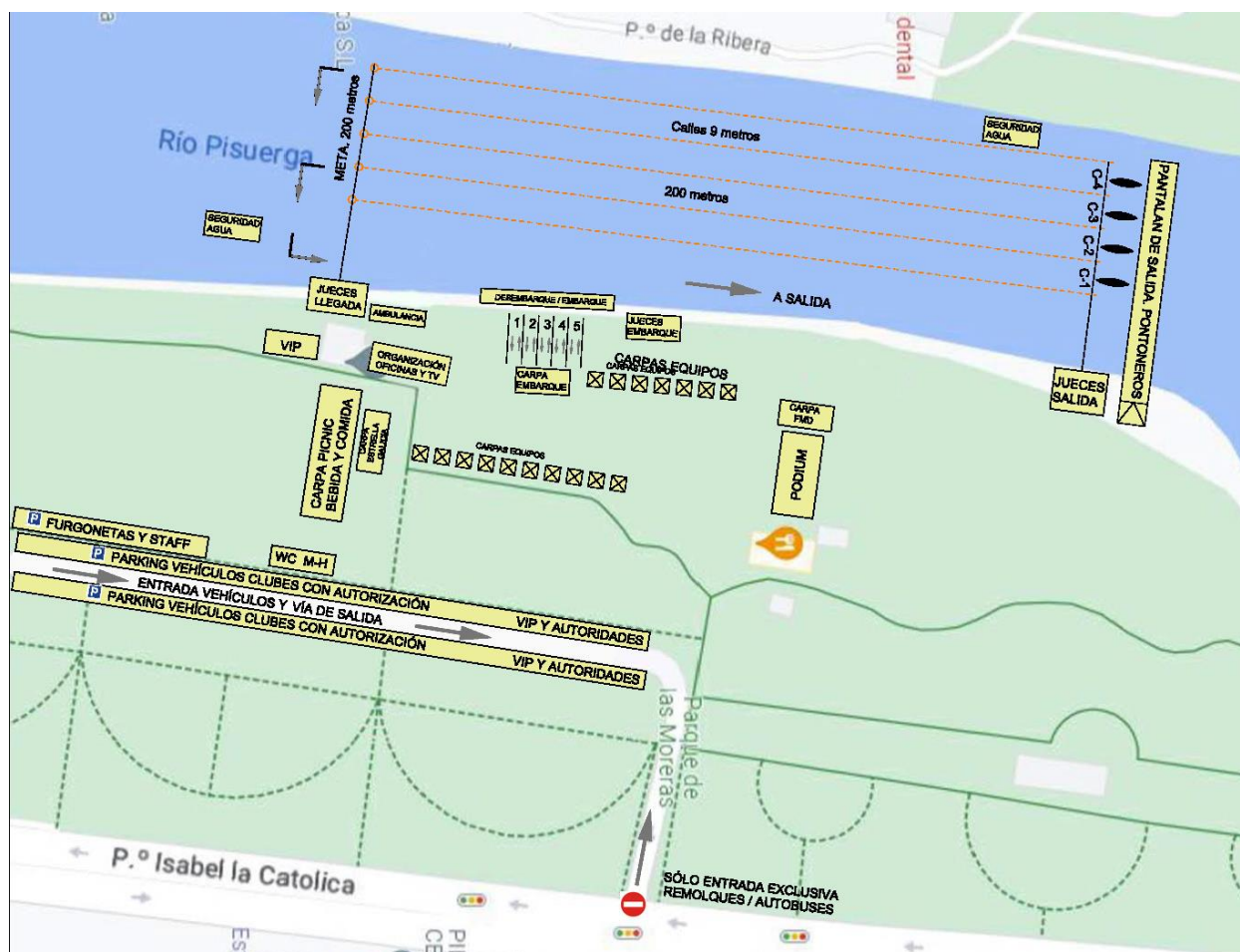

Parking: Todos los clubes participantes tendrán acceso autorizado al recinto. Se facilitará la correspondiente autorización de aparcamiento para turismos vía mail o en la confirmación de inscripciones, las furgonetas estacionarán en el paseo de tierra delante del parking y se indicará por la organización.

WC: Los aseos estarán localizados frente a la parte posterior de la carpa de comida-picnic, convenientemente señalizados

PLANO DE ACCESOS AL RECINTO

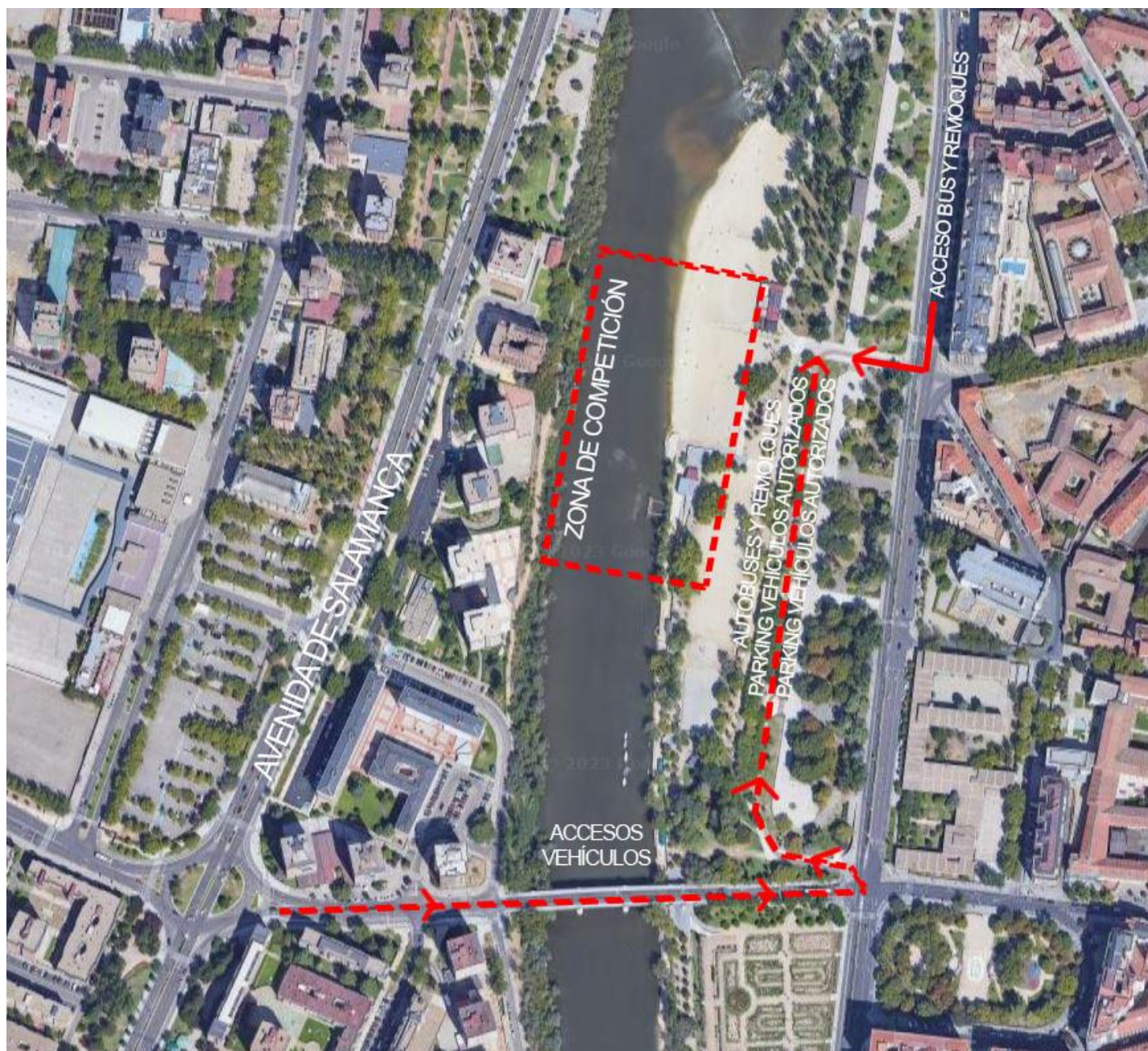

Acceso de coches y furgonetas desde la Avenida de Salamanca y tras cruzar el puente giro cerrado a la izquierda por bajada al río, los autobuses pueden acceder por dirección prohibida desde el Paseo Isabel la Católica. (Acceso controlado por Policía Municipal).

CEREMONIA DE LAS FLORES Y ENTREGA DE PREMIOS

Una vez finalizada de la competición se llevará a cabo la **Ceremonia de las flores**, en “homenaje a todas las mujeres que ya no están y que lucharon contra el cáncer de mama paleando contracorriente”.

Os pedimos especialmente vuestra participación en este evento, que dará comienzo sobre las 20:00 partiendo del escenario de premiación.

Sobre las 20:30 se llevará a cabo la **entrega de premios** en el mismo escenario y a continuación tendremos un final de regata con la actuación de BULSARA y un DJ en la terraza del restaurante La Pera Limonera.

TV STREAMING EN DIRECTO

Debido a que las competiciones finales van a ser retransmitidas en directo por el canal 7 de rogamos vuestra máxima colaboración.



Y os damos la bienvenida a Valladolid, esperando que vuestra estancia sea lo más agradable posible

INFORMACIÓN

Federación de Piragüismo de Castilla y León

TEL: +34 983 256 436

Web: www.fedpcyl.com

e-mail: info@fedpcyl.com

Club Valkirias Pisuerga

TEL: +34 678 400 721 / +34 607 249 122

Web: www.valkiriaspisuerga.com

e-mail: valkirias.pisuerga@gmail.com