

# V TROFEO PUENTE ROMANO





## **BASES DE LA COMPETICION**

**Lugar:** Puente Románico en el río Tajo entre los municipios Auñón y Sacedón, en la ribera de las instalaciones del Club Deportivo Los Gancheros del Tajo Vivo, antigua fábrica de electricidad de Guadalajara.

**Fecha:** domingo, 22 de octubre de 2023, a las 10:00 horas

**Organiza:**

Club Deportivo de Piragüismo Los Gancheros del Tajo Vivo.  
Federación Castellano - Manchega de Piragüismo

**Colaboran:**

JCCM – Dirección General de Juventud y Deportes  
GEAS de la Guardia Civil  
Protección Civil Guadalajara  
Confederación Hidrográfica del Tajo



## Reglamentación y arbitraje

**Serán de aplicación, en lo no estipulado en estas bases, los reglamentos federativos correspondientes de la FCMP, así como los de la RFEP en lo no contemplado por la anterior.**

Los árbitros serán designados por la FCMP.

## Concentración

Se realizará en el CD Piragüismo Los Gancheros del Tajo Vivo, de 09:00 a 10:00 horas, donde se confirmarán las inscripciones definitivas, previa comprobación por los jefes de equipo, y se entregarán los dorsales de pecho y adhesivos para las tablillas. Se detallará el recorrido a los delegados de equipo a las 10:00 horas.

## Recomendaciones y obligaciones

Se podrán utilizar timones de pista, aunque se avisa de la presencia de juncos en el cauce. Será obligatorio que los palistas cadetes lleven chaleco salvavidas, así como las categorías inferiores.

En el caso de las pruebas de Paracanoé, dicho chaleco es obligatorio en todas las categorías.

Asimismo, en todas las embarcaciones deberá haber elementos que aseguren su flotación en caso de vuelco, así como de sujeción en las tablas de SUP que estarán anclados al palista.

Será obligatorio el uso de tablillas en las embarcaciones y deberán disponer de ellas los equipos participantes, así como asegurar que quedan fijadas en las piraguas. Siguiendo la norma federativa, todos los participantes deberán hacerlo con el vestuario oficial del equipo. Será obligatoria la desinfección previa al embarque, como se indica en el permiso de competición de la Confederación Hidrográfica del Tajo.

En aplicación de la nueva normativa de travesías de ríos, todas las embarcaciones que reciba el primer aviso, por contravenir lo anterior, serán penalizadas con 30 segundos, procediéndose a su descalificación al segundo aviso.

## Inscripciones

Deberán estar en poder del club organizador 3 días antes de la prueba. No se admitirán inscripciones completas en el tiempo de confirmación de inscripciones, ya que retrasarían el comienzo de la prueba.

Se admiten inscripciones hasta el miércoles 18 de octubre, a las 23:45 horas.

La confirmación y cierre de inscripciones se realizará en el lugar de la competición, de 9 a 9:45 horas.

Para evitar retrasos y facilitar la salida de resultados:

- Antes del cierre de inscripciones se habrá de anular a todos los que no vayan a participar.
- Se podrán añadir 3 inscripciones antes del comienzo de la prueba.
- Se deberá comunicar al Juez Árbitro los palistas retirados durante la prueba, antes de la publicación de los resultados provisionales, con el fin de saber los palistas que realmente han competido.
- Si no se anulan los que no participen o no se comunican los retirados se aplicará un descuento en la subvención de 20 € (si la hubiese).
- No se podrán cambiar categorías de palistas que ya estén publicadas tras la preinscripción.



Todos los participantes tendrán que acreditar su identidad y la posesión de licencia federativa en vigor.

Las inscripciones se remitirán por correo electrónico a:

[correo@fcmp.es](mailto:correo@fcmp.es) con copia a [losgancheros@fcmp.es](mailto:losgancheros@fcmp.es)

## Embarcaciones

Las reglamentarias con los medios necesarios para evitar la inmersión, según reglamentos de la R.F.E.P.

En el caso de las embarcaciones de Paracanoé, serán el Kayak y el Va'a, ambas deberán de cumplir con el reglamento de peso y medidas establecidos por la ICF y RFEP.

Se puede usar timón de pista.

## Categorías y modalidades

**K-1 Femenino:** Benjamín A, Benjamín B, Alevín A, Alevín B, Infantil A, Infantil B, Cadete, Júnior, Sénior, Máster A (+35), Máster B (+45).

**K-1 Masculino:** Benjamín A, Benjamín B, Alevín A, Alevín B, Infantil A, Infantil B, Cadete, Júnior, Sénior, Máster A (+35), Máster B (+45), Máster C (+55), Máster D (+65).

**K-2 Masculino:** Cadete, Sénior y Máster.

**K-2 Femenino:** Cadete y Sénior.

**K-2 Mixto:** Categoría Absoluta.

**C-1 Masculino:** Alevín, Infantil A, Infantil B, Cadete, Sénior y Máster.

**C-1 Femenino:** Alevín, Infantil, Cadete, Sénior.

**C-2 Unificado:** Categoría Absoluta

**Paracanoé:** Categoría Absoluta

Debido a los horarios y distancia recorrida, no será posible doblar.

MODALIDAD	CATEGORIA	DISTANCIA	SALIDA
<b>K1 FEMENINO</b>	Benjamin A	1200 Metros	10:30
	Benjamin B		
	Alevín A		
	Alevín B		
	Infantil A	2400 Metros	11:00
	Infantil B		
	Cadete	11000 Metros	11:30
	Júnior		
	Sénior		
	Máster A (+35)		
Máster B (+45)			
<b>K1 MASCULINO</b>	Benjamin A	1200 Metros	10:30
	Benjamin B		
	Alevín A		
	Alevín B		
	Infantil A	2400 Metros	11:00
	Infantil B		
	Cadete	11000 Metros	11:30
	Júnior		
	Sénior		
	Máster A (+35)		
	Máster B (+45)		
	Máster C (+55)		
	Máster D (+65)		
<b>C1 MASCULINO</b>	Alevín	1200 Metros	10:30
	Infantil A	2400 Metros	11:00
	Infantil B		
	Cadete	11000 Metros	11:30
	Sénior		
	Master		
<b>C1 FEMENINO</b>	Alevín	1200 Metros	10:30
	Infantil	2400 Metros	11:00
	Cadete	11000 Metros	11:30
	Sénior		
<b>PARACANOE Unificado</b>	Categoría Absoluta	1200 Metros	10:30
<b>K2 FEMENINO</b>	Alevín	1200 Metros	10:30
	Infantil	2400 Metros	11:00
	Cadete	11000 Metros	11:30
	Sénior		
<b>K2 MASCULINO</b>	Alevín	1200 Metros	10:30
	Infantil	2400 Metros	11:00
	Cadete	11000 Metros	11:30
	Sénior		
<b>K2 MIXTO</b>	Categoría Absoluta	11000 Metros	11:30
<b>C2 Unificado</b>	Categoría Absoluta	11000 Metros	11:30

MODALIDAD	CATEGORIA	DISTANCIA	SALIDA
<b>K1 FEMENINO</b>	Benjamin A	1200 Metros	10:30
<b>K1 FEMENINO</b>	Benjamin B	1200 Metros	10:30
<b>K1 FEMENINO</b>	Alevín A	1200 Metros	10:30
<b>K1 FEMENINO</b>	Alevín B	1200 Metros	10:30
<b>K1 MASCULINO</b>	Benjamin A	1200 Metros	10:30
<b>K1 MASCULINO</b>	Benjamin B	1200 Metros	10:30
<b>K1 MASCULINO</b>	Alevín A	1200 Metros	10:30
<b>K1 MASCULINO</b>	Alevín B	1200 Metros	10:30
<b>C1 MASCULINO</b>	Alevín	1200 Metros	10:30
<b>C1 FEMENINO</b>	Alevín	1200 Metros	10:30
<b>K2 FEMENINO</b>	Alevín	1200 Metros	10:30
<b>K2 MASCULINO</b>	Alevín	1200 Metros	10:30
<b>PARACANOE Unificado</b>	Categoría Absoluta	1200 Metros	10:30
<b>K1 FEMENINO</b>	Infantil A	2400 Metros	11:00
<b>K1 FEMENINO</b>	Infantil B	2400 Metros	11:00
<b>K1 MASCULINO</b>	Infantil A	2400 Metros	11:00
<b>K1 MASCULINO</b>	Infantil B	2400 Metros	11:00
<b>C1 MASCULINO</b>	Infantil A	2400 Metros	11:00
<b>C1 MASCULINO</b>	Infantil B	2400 Metros	11:00
<b>C1 FEMENINO</b>	Infantil	2400 Metros	11:00
<b>K2 FEMENINO</b>	Infantil	2400 Metros	11:00
<b>K2 MASCULINO</b>	Infantil	2400 Metros	11:00
<b>K1 FEMENINO</b>	Cadete	11000 Metros	11:30
<b>K1 FEMENINO</b>	Júnior	11000 Metros	11:30
<b>K1 FEMENINO</b>	Sénior	11000 Metros	11:30
<b>K1 FEMENINO</b>	Máster A (+35)	11000 Metros	11:30
<b>K1 FEMENINO</b>	Máster B (+45)	11000 Metros	11:30
<b>K1 MASCULINO</b>	Cadete	11000 Metros	11:30
<b>K1 MASCULINO</b>	Júnior	11000 Metros	11:30
<b>K1 MASCULINO</b>	Sénior	11000 Metros	11:30
<b>K1 MASCULINO</b>	Máster A (+35)	11000 Metros	11:30
<b>K1 MASCULINO</b>	Máster B (+45)	11000 Metros	11:30
<b>K1 MASCULINO</b>	Máster C (+55)	11000 Metros	11:30
<b>K1 MASCULINO</b>	Máster D (+65)	11000 Metros	11:30
<b>C1 MASCULINO</b>	Cadete	11000 Metros	11:30
<b>C1 MASCULINO</b>	Sénior	11000 Metros	11:30
<b>C1 MASCULINO</b>	Master	11000 Metros	11:30
<b>C1 FEMENINO</b>	Cadete	11000 Metros	11:30
<b>C1 FEMENINO</b>	Sénior	11000 Metros	11:30
<b>K2 FEMENINO</b>	Cadete	11000 Metros	11:30
<b>K2 FEMENINO</b>	Sénior	11000 Metros	11:30
<b>K2 MASCULINO</b>	Cadete	11000 Metros	11:30
<b>K2 MASCULINO</b>	Sénior	11000 Metros	11:30
<b>K2 MIXTO</b>	Categoría Absoluta	11000 Metros	11:30
<b>C2 Unificado</b>	Categoría Absoluta	11000 Metros	11:30



## Club Deportivo Piragüismo Los Gancheros del

### **\*Sistema de salidas**

Será en función del número de participantes: en línea o en parrilla por categorías. Se aplicará una penalización de 30 segundos al primer aviso y descalificación posterior si se persiste en no alinearse.

### **Puntuación de equipos**

Puntuarán todas las embarcaciones de cada club que lleguen a meta, hasta la 18ª por cada categoría y modalidad, y no habrá cierre de control.

### **Sistema de puntuación según puesto**

1º: 33 puntos

2º: 27 puntos

3º: 21 puntos

4º: 15 puntos

5º: 14 puntos

6º: 13 puntos

... ..

18º: 1 punto

Resto 0 puntos

### **Resultados y entrega de trofeos**

Los resultados provisionales publicarán 20 minutos antes, como mínimo, a la publicación definitiva y entrega de trofeos.

Recibirán trofeo los tres primeros palistas por categoría, así como los tres primeros clubes clasificados, que deberán salir a recogerlo personalmente y con el atuendo oficial del equipo, bajo sanción federativa de 20€ a los transgresores de estas normas.

### **Información**

[cd.losgancheros@gmail.com](mailto:cd.losgancheros@gmail.com).

Auñón/Sacedón, 1 de octubre de 2023.

El presidente del Club Deportivo Piragüismo Los Gancheros del Tajo Vivo

Wouter Emile van Welij

Tel.: 622 09 31 72

**En lo no dispuesto en estas bases, se estará a lo dispuesto en el Reglamento General y Técnico**

**de Competición de la FCMP y, por elevación en el de la RFEP.**

## Campo de regatas

Recorrido de 11.000 metros



## Cómo llegar

Estamos a orillas del río Tajo, entre los pueblos Sacedón y Auñón en la antigua fábrica de eléctrica de Guadalajara en Auñón.

Coordenadas 40.490827, -2.761933



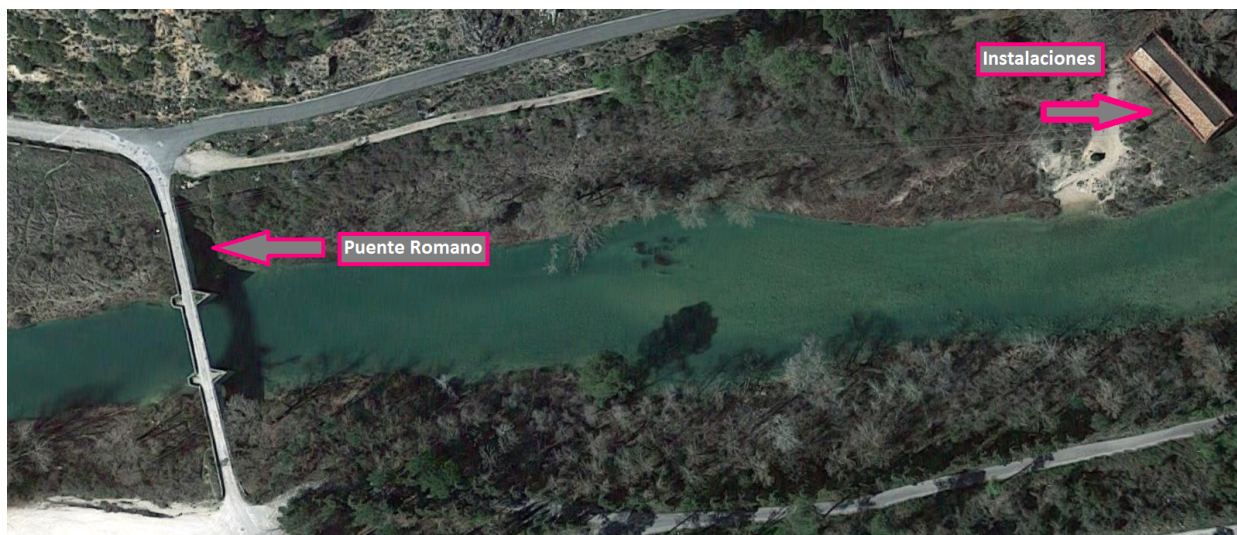

*Desde Guadalajara:*

Carretera N-320 dirección Cuenca. Toma la salida 227 hacia CM-2009, en dirección Sayatón. En la rotonda, toma la primera salida en dirección CM-2009. Gira a la izquierda en dirección Puente Románico y gira a la derecha. Al llegar al puente Románico (a mano derecha), entra en el camino de tierra.

*Desde Cuenca:*

Carretera N-320 dirección Guadalajara. Toma la salida 227 hacia N-320a/CM-2009, en dirección Alhóndiga/Sayatón. En la rotonda, toma la tercera salida. En la segunda rotonda, toma la primera salida en dirección CM-2009. Gira a la izquierda en dirección Puente Románico y gira a la derecha. Al llegar al puente Románico (a mano derecha), entra en el camino de tierra.

## OFERTA HOTELERA

Camping Sacedón

<http://www.campingsacedon.com/>

Hotel Mariblanca

<http://www.hotelmariblanca.com/>

Posada de Francisco Pérez

<http://posadasacedon.es/>

Hostal Rural La Botería

<http://www.hrlaboteria.com/>

El balcón de la Vega





# Club Deportivo Piragüismo Los Gancheros del

<https://www.elbalcondelavega.com/>