

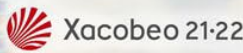

CAMPEONATO DE ESPAÑA DE PIRAGÜISMO DE RÍOS Y TRAVESÍAS 2022

10 de Septiembre 2022
Talavera de la Reina
frente a la UCLM
a partir de las 16:30



● Actualizado el 6 de septiembre



Ayuntamiento de Talavera de la Reina





En el siguiente dossier informativo encontrarás información útil para los clubes, palistas y acompañantes que participarán en la regata “Campeonato de Ríos y Travesías” y “Campeonato de España de Ríos y Travesías Máster”, en la ciudad de Talavera de la Reina el próximo 10 de septiembre. Dicho evento tendrá lugar en las inmediaciones de la Universidad de Castilla- La Mancha (UCLM).

La información contenida en este dossier intentará facilitar la estancia en la ciudad y el campo de regatas a los deportistas. Toda la información oficial podrás encontrarla a lo largo de estos días y hasta el día de la prueba en la página web de la Federación Castellano-Manchega de Piragüismo, www.fcmp.es, y en el apartado correspondiente de “Información de Competiciones” de la web de la RFEP.

1. Horarios y distancias. Confirmación de inscripciones

- **Confirmación de inscripciones y recogida de dorsales:** sábado 10 de septiembre desde las 10:00 hasta 14:00.
- **Desinfección obligatoria:** sábado en zona campo de regatas (inmediaciones de la UCLM en Talavera) desde las 10:00 horas.
- **Reunión de Delegados:** 16:00.

Sábado 10 de septiembre. A partir de las 16:30						
<i>Apertura del campo de regatas para calentamiento: 16:00</i>						
<i>Límite para entrada a campo de regatas: 16:25</i>						
<i>NOTA: AQUELLAS CATEGORÍAS CON 6KM</i>						
Nº	Hora	Sexo	Categoría	Embarcación	Fase	Distancia
	16:30	Masc.	CAD, VET +60	K2	Final	<i>Disponible aparte</i>
	16:30	Masc.	CAD, VET +60	K1	Final	<i>Disponible aparte</i>
	16:30	Fem.	CAD, VET +60	K2	Final	<i>Disponible aparte</i>
	16:30	Masc.	CAD, VET +60	C2	Final	<i>Disponible aparte</i>
	16:30	Mixto	CAD, Paracanoe	K2/C2	Final	<i>Disponible aparte</i>
	16:30	Masc.	CAD, VET +60	C1	Final	<i>Disponible aparte</i>
	16:30	Fem.	CAD, VET +60	K1	Final	<i>Disponible aparte</i>
	16:30	Fem.	CAD, VET +60	C1	Final	<i>Disponible aparte</i>
	16:30	Fem.	CAD, VET +60	C2	Final	<i>Disponible aparte</i>
	16:30	Masc.- Fem.	Paracanoe Todas	Todas	Final	<i>Disponible aparte</i>

***Entrega de Medallas al final de la jornada de tarde.**



Sábado 10 de septiembre. A partir de las 18:00

Apertura del campo de regatas para calentamiento: 17:30 aprox.

Límite para entrada a campo de regatas: 17:55

NOTA: AQUELLAS CATEGORÍAS CON 12KM

Nº	Hora	Sexo	Categoría	Embarcación	Fase	Distancia
	18:00	Masc.	JUV, SEN, VET<60	K2	Final	Disponible aparte
	18:00	Masc.	JUV, SUB23, SEN, VET<60	K1	Final	Disponible aparte
	18:00	Fem.	JUV, SEN, VET<60	K2	Final	Disponible aparte
	18:00	Masc.	JUV, SEN, VET<60	C2	Final	Disponible aparte
	18:00	Mixto	JUV, SEN, VET	K2	Final	Disponible aparte
	18:00	Fem.	JUV, SUB 23, SEN, VET<60	K1	Final	Disponible aparte
	18:00	Masc.	JUV, SUB23, SEN, VET<60	C1	Final	Disponible aparte
	18:00	Mixto	JUV, SEN, VET	C2	Final	Disponible aparte
	18:00	Fem.	JUV, SEN, VET<60	C2	Final	Disponible aparte
	18:00	Fem.	JUV, SUB23, SEN	C1	Final	Disponible aparte

***Entrega de Medallas al final de la jornada de tarde.**

- **Distancia:**

- Cadetes: 6 km.
- Juveniles: 12km.
- Sénior: 12km.
- Veteranos <60: 12km.
- Veteranos >60: 6km.
- Paracanoe: 6km.



2. Campo de regatas y zona competición.

2.1. CIRCUITO:

Distancias



Distancias desde 0 hasta primera ciaboga



Distancia desde 0 hasta ciaboga 2, la ciaboga será a los 500m pero se contabilizan +50m como margen de seguridad extra a la presa además de los metros reglamentarios



CIRCUITO

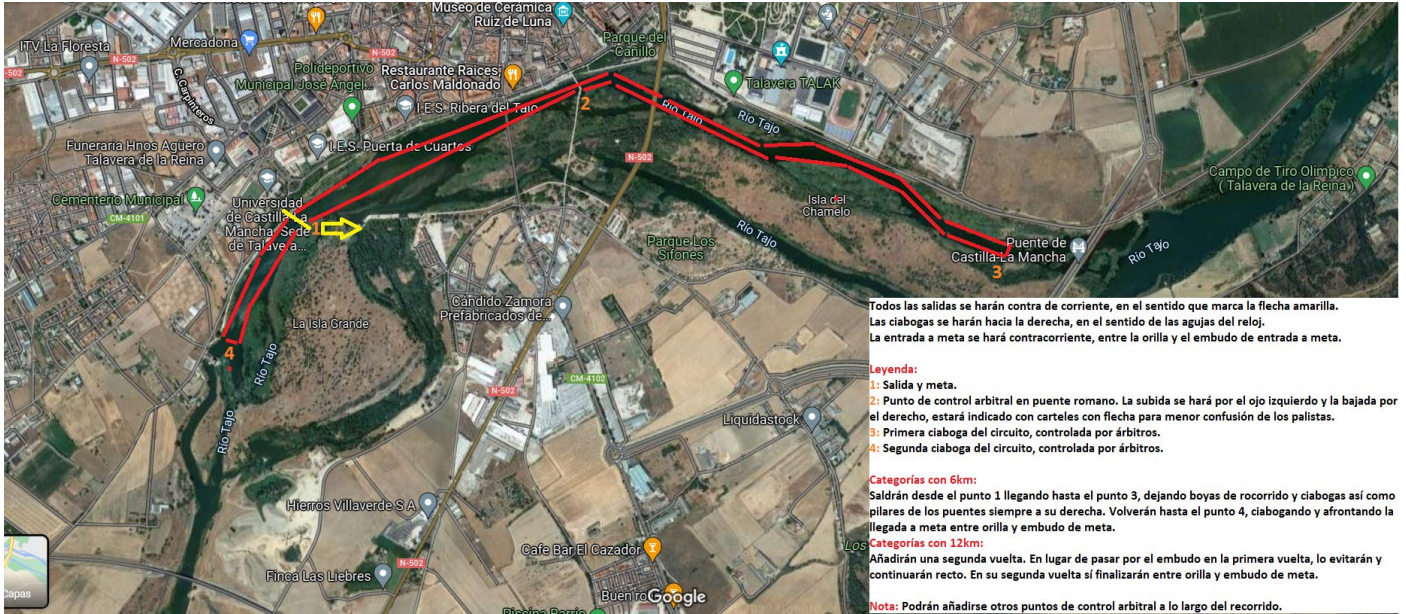



Desinfección, embarque y desembarque: Obligatorio pasar por la **zona de desinfección**, por la **rampa de acceso** donde se situará el control de fichas (según criterio de los árbitros). No se podrá acceder al campo de regatas para calentar antes del horario establecido ni cuando haya embarcaciones en competición. Se embarcará en la **zona de embarque y desembarque** en la parte de la orilla habilitada y señalizada a tal efecto, abandonando la zona de competición por la escalera disponible al fondo de la orilla de competición lo antes posible una vez finalizada su participación en la competición, sin interrumpir a los demás competidores ni invadir el campo de regatas, **sin retornar por la rampa de embarque ni cruzarse con otros palistas que acceden al campo de regatas.**

Se recuerda que la persona que no cumpla con la normativa **podrá ser sancionada por los árbitros** a pesar de haber finalizado su participación en la prueba.

Medidas especiales con motivo Covid-19: Se seguirá el protocolo que dictaminen por las autoridades sanitarias y/o la RFEP, si procediera.

3. Protocolo de desinfección de embarcaciones

Para evitar la propagación de especies invasoras, todas las embarcaciones y palas de los deportistas deberán ser desinfectadas previamente al embarque, y serán marcadas con un distintivo por el árbitro que controlará dicha desinfección. El embarque será por un único pasillo, que estará señalizado, previo al acceso al campo de regatas y control de embarcaciones.

Además, dado que este protocolo es de obligado cumplimiento, según se expresa en el permiso de navegación de la Confederación Hidrográfica del Tajo, no se podrá acceder a la zona de embarque sin pasar siempre por el pasillo de desinfección y obtener (la primera vez) la marca que lo acredite, tras lo de lo cual los árbitros comprobarán las fichas y el estado de las embarcaciones y registrarán su entrada al embarque que corresponda. Si la embarcación ya estuviera desinfectada y con la marca puesta, su paso será lo más breve posible pasando directamente al control de embarcaciones.

Se aconseja que los embarques se realicen con diligencia, a partir del momento en que sean llamados a embarque, sin esperar al último momento, para evitar retrasarse en la línea de salida, ya que no habrá por qué esperar para dar ésta.

Ambas cosas son obligatorias, por lo que la presencia de una embarcación en el campo de regatas, sin la marca de haber realizado la desinfección obligatoria o sin haber sido controlado por los árbitros de embarque, en su caso, supondrá la descalificación automática del palista.

Los servicios de desinfección estarán disponibles el sábado, desde las 10:00 hasta antes del inicio de la última regata.

4. Consideraciones importantes de la Organización.



Para conocimiento de todos los participantes en esta prueba, se informa de que desde la Concejalía de Deportes del Ayto. de Talavera de la Reina se ha hecho especial hincapié al Comité Organizador de esta prueba en trasladar a todos los participantes que, el día 9 de septiembre de 2022 (el día anterior a esta regata), tendrá lugar en Talavera de la Reina una etapa de la **Vuelta Ciclista a España**, con salida y llegada en la misma. Esta salida y llegada será en los alrededores de la Universidad de CLM en Talavera, es decir, los mismos lugares en los que el Campeonato de España de Ríos y Travesías tendrá lugar.

Por estos hechos, gran parte de los accesos a la localidad durante el día 9 se verán afectados por este evento de gran entidad y magnitud (algunos de ellos cortados temporalmente, sobre todo los primeros accesos que llegan por la A-5 desde Madrid). Así pues, **no estará disponible la zona para estacionar carros y furgonetas de clubes hasta el mismo día 10 por la mañana.**

Para todos aquellos participantes que tengan planificada la llegada el día 9, desde el Comité Organizador se informa que podrían existir diferentes opciones dependiendo del lugar donde pernocten y las posibilidades que tengan, dichos lugares, para dejar las embarcaciones en los mismos durante la noche del 9 de septiembre (opción que recomendamos preferente).

Aquellos clubes que no tengan posibilidad de aparcar sus carros en los establecimientos donde pernocten, las opciones para aparcar temporalmente los carros, que recomienda este Comité Organizador, serían los alrededores de la Comisaría Local de Policía Nacional y Parque de Bomberos (dos zonas muy próximas entre sí, con buena iluminación y con disponibilidad de aparcamiento al tratarse de zonas residenciales y deportivas). En estas zonas, de hecho, los carros del Talak están aparcados la mayor parte del año.

Por último, el Comité Organizador quisiera trasladar a todos los participantes los esfuerzos realizados en diversas reuniones para intentar que la zona de regatas estuviera disponible al máximo posible para los participantes, aunque comprendiendo la magnitud y la importancia que tiene para la ciudad y corporación local la celebración de una prueba de la Vuelta Ciclista a España, ha sido imposible conseguir que estuviera todo disponible desde el propio día 9 de septiembre.

Nota: Todo lo anterior afectaría en relación a los accesos y exteriores de celebración de la prueba, no así al propio campo de regatas que podría ser reconocido desde los accesos de la zona del Club Piragüismo Talavera-Talak, situado aguas arriba junto al río Tajo a la altura de Talavera Ferial, el viernes de 17:30 a 20:30 horas, donde se podrá embarcar y hacer reconocimiento o entrenamiento, bajo su propia responsabilidad. Dentro de ese horario, desde el club se habilitarán voluntarios que se encarguen de informar de los accesos al circuito y resolución de dudas si existiesen.



5. Servicios ofrecidos por la Organización.

- **Aseo y vestuarios:** Situados en el Polideportivo José Ángel de Jesús Encinas (JAJE), cercano al campo de regatas (5 minutos a pie), habrá disponibles duchas y aseos para los participantes, según han indicado los encargados de la instalación. La disponibilidad de estos finaliza con el horario de apertura habitual del Polideportivo los sábados de 09:00 a 21:00.
Así mismo, habrá disponibles al menos 2 baños portátiles para hombres y 2 para mujeres en la zona de competición entre las 10:00 y las 20:00.
- **Bar:** Próximo al campo de regatas habrá disponible un bar-terraza, conocido como “La Bombonera”.
- **Zona aparcamiento carros,** entre el edificio de la UCLM y la zona de competición habrá disponible una zona exclusivamente para carros. Se significa que aquellos vehículos privados que porten sus piraguas encima no estarán habilitados para estacionar en la zona de carros, por la disponibilidad de espacio. Debido al desarrollo de clases en la Universidad, la reserva de aparcamientos esta zona estará desde el sábado a las 09:00 hasta el sábado a las 21:00.
- **Zona aparcamiento furgonetas,** el equipo organización reservará a través del Ayuntamiento de Talavera de la Reina una zona próxima al campo de regatas para poder aparcarse furgonetas en la Avenida Talavera de Perú desde el día 10 de septiembre a las 09:00 hasta el sábado 10 de septiembre a las 21:00, existiendo a su vez amplias zonas cercanas (por detrás de la Universidad y junto al Tanatorio) con espacio suficiente sin necesidad de que sea reservado.
- **INSCRIPCIONES Y GESTIÓN DE RESULTADOS:** Universidad Castilla-La Mancha, Av. Real Fábrica de Sedas, s/n, 45600 Talavera de la Reina.



6. Oferta hotelera y turística

- **Enlace a alojamientos en Talavera de la Reina:**

<https://www.turismotalavera.com/hoteles-en-talavera-de-la-reina>

Se recomienda reservar lo antes posible debido por posibles reservas por otros eventos deportivos.

- **Qué ver en Talavera de la Reina:**

<https://www.turismotalavera.com/que-ver-en-talavera-de-la-reina.htm>

- **Rutas turísticas:** El Ayuntamiento de Talavera de la Reina pone disponible a través de su página web <https://www.turismotalavera.com/> toda la información necesaria para conocer más a fondo la ciudad por parte de familiares, palistas y clubes que así lo deseen. Pestañas como “qué ver”, “qué hacer”, “comer” o “alojarse” ofrecen o amplían a los participantes en este evento una gran variedad de recursos disponibles en toda la ciudad para satisfacer sus necesidades. Si lo desean, en el correo oficinaturismo@talavera.org tendrán un enlace directo con la oficina para atender sus solicitudes.
- **Otros alojamientos cercanos al campo de regatas:**
<http://www.booking.com/Share-4aa7sB>
<http://www.booking.com/Share-9H9plx>

¡Os damos la bienvenida a Talavera de la Reina, Ciudad de la Cerámica, en la Mejor Tierra de Castilla!