

**VII CAMPEONATO AUTONÓMICO DE
VELOCIDAD**
**I CAMPEONATO DE VELOCIDAD LIGA CENTRO
DE PIRAGÜISMO**
II LIGA CENTRO PIRAGÜISMO
Embalse de Picadas, 9 de Julio de 2022

INVITACIÓN Y BASES

Lugar: Embalse de Picadas

Fecha: 9 de Julio de 2022

Horario: 08:30h. Confirmación Inscripciones y entrega de dorsales

08:30h. Reunión de delegados

9:00h. Primera Salida *

13:45h. Entrega de medallas

* El horario de las salidas es orientativo ya que puede verse modificado en función de la participación. Una vez recibidas todas las inscripciones, se notificará a los clubes el horario definitivo.

ORGANIZA

Federación Madrileña de Piragüismo.
Federación de Piragüismo de Castilla-La Mancha.

COMITÉ ORGANIZADOR

Estará formado por el Presidente de la Federación Madrileña de Piragüismo o en quien éste delegue. El Comité remitirá a la FMP las características de la prueba, del río, lago o embalse, plano de recorrido, accesos, zona de aparcamiento etc.

Finalizada la prueba enviará a la FMP una memoria de esta con fotografías, patrocinadores y todo cuanto considere necesario para dar publicidad al evento.

El acta de la prueba con los resultados será remitida a la FMP por el Juez Árbitro de la misma.

COMITÉ DE COMPETICIÓN

El Comité de Competición estará formado por:

- ✓ un representante de la FMP, bien sea el Presidente o directivo en quien delegue, el director de actividad o en su defecto el Técnico-Coordenador de la FMP
- ✓ el Director Técnico de la FMP.
- ✓ el Juez Árbitro de la Competición.

JUECES DE LA REGATA

Nombrados por la Junta Directiva de la F.M.P a propuesta del Comité Técnico de Árbitros de la FMP.

🚩 MEDIOS QUE DEBE APORTAR Y COMPROMISOS DEL CLUB COLABORADOR.

- ✓ Publicidad de la prueba. Cartelería.
- ✓ Personas y medidas suficientes de salvamento a lo largo del recorrido y en todo el recinto de la competición.
- ✓ Botiquín.
- ✓ Señalización del recorrido.
- ✓ Atención a los participantes. En este apartado se incluyen aquellos detalles que colaboren a crear un ambiente más atractivo y educativo a la prueba.
- ✓ Trofeos y premios de la Competición.

🚩 LA FEDERACIÓN MADRILEÑA DE PIRAGÜISMO

Coordinará la organización y facilitará:

- ✓ Seguro de Responsabilidad Civil para la cobertura de la actividad.
- ✓ Oficina móvil de organización a quien lo solicite.
- ✓ Megafonía a quien lo solicite.
- ✓ Dorsales.
- ✓ Arbitraje: A través del Comité de Árbitros de la FMP se designarán los árbitros necesarios y medios para el desarrollo de su labor.
- ✓ Resultados y clasificaciones.

🚩 HORARIO

La competición dará inicio a las 08:30 horas con la Reunión de Delegados. Una vez que la FMP reciba todas las Inscripciones, **informará del horario definitivo a los clubes.**

- ✓ **08:00h.: se abre la barrera más cercana al Centro de Tecnificación para que pasen SOLO LAS FURGONETAS Y REMOLQUES hasta la zona de parking.**

Los clubes que se presenten fuera de este horario tendrán que acceder al campo de competición andando con el material.

- ✓ 9.00h.: Inicio de la competición.

🚩 PARTICIPACIÓN

Es obligatorio estar dado de alta como Club en la FMP o RFEP mínimo una semana antes del día de la fecha de la competición.

Los clubes deberán acreditar técnicos y jefe de equipo.

Todos los palistas y técnicos deberán estar provistos de licencia federativa con una semana de anticipación a la competición. Se permite la participación de palistas de otras autonomías. Se elaborará una clasificación única.

La participación quedará abierta a todos los clubes.

🚦 MEDIDAS DE SEGURIDAD

Se recuerda la obligatoriedad de sistemas de flotabilidad en las embarcaciones y se velará por el estado óptimo de los chalecos de ayuda a la flotabilidad (Obligatorio en la categoría infantil). Además de estas medidas, se tendrán en cuenta las indicadas en el apartado 3.

El Juez Arbitro podrá impedir la participación de un palista si considera que no cumple las medidas de seguridad anteriormente citadas. Podrá asimismo retrasar el comienzo de la Competición hasta que el Organizador cumpla las normas indicadas en los puntos 3 y 4.

🚦 INSCRIPCIONES

Los clubes deberán podrán inscribirse a través de la aplicación de competición de la FMP (<https://www.fmpiraguismo.net/>). Aquellos clubes de fuera de la Comunidad de Madrid que no tengan clave de usuario pueden solicitarla a través del correo electrónico aida.novo@gmail.com

La **aplicación de inscripciones estará abierta hasta el miércoles 6 de julio a las 14:00H.**

En el acto de Confirmación y Modificación de inscripciones **cada club podrá hacer un máximo de 6 cambios.**

🚦 CONSIDERACIONES A TENER EN CUENTA

Se podrá cambiar el sentido de la regata (hacia la cabecera del pantano), para mayor fluidez en la preparación de las salidas. Esta decisión será tomada por el juez árbitro de la competición y sus asistentes.

🚦 NOTA IMPORTANTE: ACCESO DE VEHÍCULOS

Entrada de material deportivo.

Acceso de vehículos y remolques: apertura de la barrera a las **8.00 horas.**

Los clubes que se presenten fuera de este horario tendrán deberán acceder al campo de competición andando con el material.

🚦 CATEGORÍAS, MODALIDADES Y DISTANCIA

Las Categorías y Distancias son las siguientes:

CATEGORIA	HOMBRE		MUJER	
	DISTANCIA	EMBARCACIÓN	DISTANCIA	EMBARCACIÓN
INFANTIL B	500 M.	K1 C1	500 M.	K1 C1
INFANTIL A	500 M.	K1 C1	500 M.	K1 C1
CADETE B	500 M.	K1 C1	500 M.	K1 C1
CADETE A	500 M.	K1 C1	500 M.	K1 C1
JUVENIL	500 M.	K1 C1	500 M.	K1 C1
INFANTIL	500 M.	K2 C2	500 M.	K2 C2
CADETE	500 M.	K2 C2	500 M.	K2 C2
JUVENIL	500 M.	K2 C2	500 M.	K2 C2

MAPA DEL RECORRIDO

NOTA: El recorrido es en línea recta, con un máximo de 5 participantes por salida

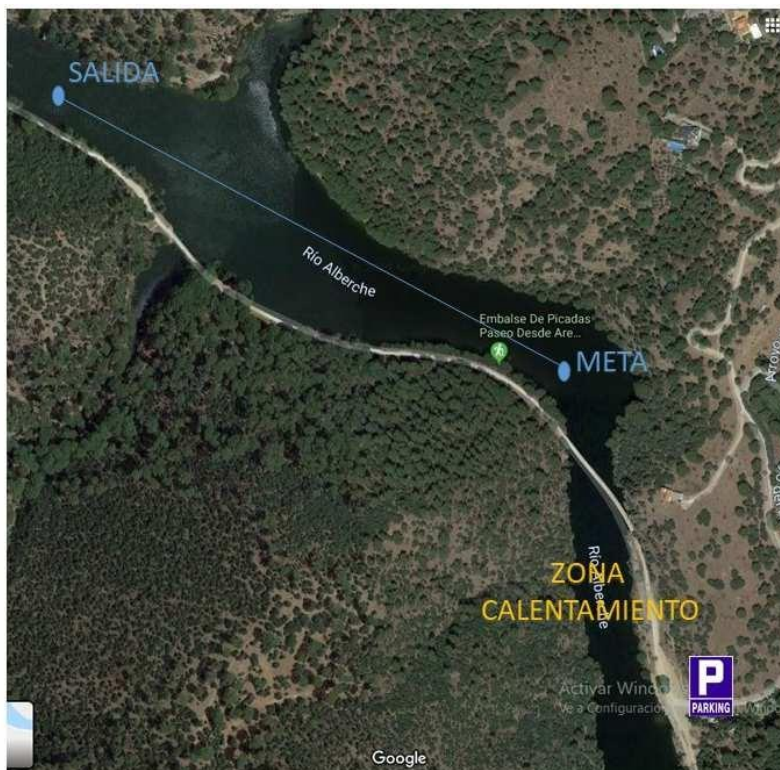

EMBARCACIONES K-1 Y C-1

Debido a exigencias de la Confederación Hidrográfica del Tajo, la FMP certificará el estado de óptima limpieza de los barcos que tomarán parte en la competición con el objetivo de evitar la introducción de la especie Mejillón Cebra en la cuenca del Tajo. La FMP pondrá a disposición un lavadero en la zona exterior del club el día de la competición **en horario de 09:00 a 09:30 hrs.**

NO PODRÁ PARTICIPAR NINGUNA EMBARCACIÓN SIN HABER SIDO DESINFECTADA PREVIAMENTE.

Otras observaciones:

Se recuerda la obligatoriedad de sistemas de flotabilidad en las embarcaciones, salvo cuando tengan garantizada la flotabilidad por sí mismas y de un sistema de fijación de tablillas. **El peso mínimo de los K1 será de 12Kg y 14Kg para los C1., y de 18 kg. para los k2 y de 20 kg. para los c2.**

ORDEN PROVISIONAL DE SALIDAS:
Podrá modificarse según el número de embarcaciones inscritas.

HORA	PRUEBA	EMBARCACIÓN
9.00	FINAL MUJER JUVENIL	K2
9.05	FINAL HOMBRE JUVENIL	C2
9.10	FINAL HOMBRE JUVENIL	K2
9.15	1ª SEMIFINAL MUJER CADETE A	K1
9.20	2ª SEMIFINAL MUJER CADETE A	K1
9.25	1ª SEMIFINAL MUJER CADETE B	K1
9.30	2ª SEMIFINAL MUJER CADETE B	K1
9.35	1ª SEMIFINAL HOMBRE INFANTIL A	K1
9.40	2ª SEMIFINAL HOMBRE INFANTIL A	K1
9.45	3ª SEMIFINAL HOMBRE INFANTIL A	K1
9.50	1ª SEMIFINAL HOMBRE INFANTIL B	K1
9.55	2ª SEMIFINAL HOMBRE INFANTIL B	K1
10.00	3ª SEMIFINAL HOMBRE INFANTIL B	K1
10.05	1ª SEMIFINAL HOMBRE INFANTIL A	C1
10.10	2ª SEMIFINAL HOMBRE INFANTIL A	C1
10.15	1ª SEMIFINAL HOMBRE CADETE A	K1
10.20	2ª SEMIFINAL HOMBRE CADETE A	K1
10.25	1ª SEMIFINAL HOMBRE CADETE B	K1
10.30	2ª SEMIFINAL HOMBRE CADETE B	K1
10.35	1ª SEMIFINAL HOMBRE CADETE A	C1
10.40	2ª SEMIFINAL HOMBRE CADETE A	C1
10.45	1ª SEMIFINAL HOMBRE CADETE B	C1
10.50	2ª SEMIFINAL HOMBRE CADETE B	C1
10.55	1ª SEMIFINAL MUJER JUVENIL	K1
11.00	2ª SEMIFINAL MUJER JUVENIL	K1
11.05	1ª SEMIFINAL HOMBRE JUVENIL	C1
11.10	2ª SEMIFINAL HOMBRE JUVENIL	C1
11.15	1ª SEMIFINAL HOMBRE JUVENIL	K1
11.20	2ª SEMIFINAL HOMBRE JUVENIL	K1

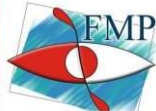

FEDERACIÓN MADRILEÑA DE PIRAGÜISMO

HORA	PRUEBA	EMBARCACIÓN
11.25	FINAL MUJER INFANTIL A	K1
11.30	FINAL MUJER INFANTIL B	K1
11.35	FINAL MUJER INFANTIL A	C1
11.40	FINAL MUJER INFANTIL B	C1
11.45	FINAL MUJER CADETE A	C1
11.50	FINAL MUJER CADETE B	C1
11.55	FINAL HOMBRE INFANTIL B	C1
12.00	FINAL MUJER CADETE A	K1
12.05	FINAL MUJER CADETE B	K1
12.10	FINAL HOMBRE INFANTIL A	K1
12.15	FINAL HOMBRE INFANTIL B	K1
12.20	FINAL HOMBRE INFANTIL A	C1
12.25	FINAL HOMBRE CADETE A	K1
12.30	FINAL HOMBRE CADETE B	K1
12.35	FINAL HOMBRE CADETE A	C1
12.40	FINAL HOMBRE CADETE B	C1
12.45	FINAL MUJER JUVENIL	K1
12.50	FINAL HOMBRE JUVENIL	C1
12.55	FINAL HOMBRE JUVENIL	K1
13.00	FINAL MUJER INFANTIL	K2
13.05	FINAL MUJER INFANTIL	C2
13.10	FINAL MUJER CADETE	K2
13.15	FINAL MUJER CADETE	C2
13.20	FINAL HOMBRE INFANTIL	K2
13.25	FINAL HOMBRE INFANTIL	C2
13.30	FINAL HOMBRE CADETE	K2
13.35	FINAL HOMBRE CADETE	C2

SISTEMA DE COMPETICIÓN

- En caso de 5 participantes o menos habrá Final Directa.
- En caso de más de 5 participantes se repartirán en diferentes semifinales, clasificándose para la final los 5 mejores tiempos.

Parque Deportivo Puerta de Hierro. Ctra. de El Pardo Km1, 28035 Madrid.

www.piraquamadrid.com Tel: 91 395 01 27 Fax: 91 395 01 28 fmp@piraquamadrid.com

🏆 TROFEOS

- ✓ Se hará una clasificación individual y por equipos.
- ✓ Se entregará medalla a los deportistas según clasificación, aunque éstos, estén fuera de control.
- ✓ Se aplicará el Reglamento General y Técnico de la Real Federación Española de Piragüismo para la de recogida de trofeos.
- ✓ La entrega de trofeos corresponderá en exclusiva a la FMP, pudiendo ésta invitar a la entrega a quien considere.
- ✓ Los palistas 1º, 2º, 3º de cada categoría recibirán la medalla correspondiente.
- ✓ Los clubes 1º, 2º, 3º, recogerán el trofeo de campeón, subcampeón y tercer clasificado de la Competición respectivamente.

Puntuación por clubes

Será el resultado de la suma de puntos de todos los barcos en cada una de las categorías y modalidades.

Se aplicará el Reglamento General y Técnico de la Real Federación Española de Piragüismo para la de recogida de trofeos.

🏆 PUNTUACIÓN

La clasificación individual se elaborará siguiendo las siguientes normas de puntuación:

- Primer clasificado: 100 puntos + 10 puntos de bonificación = 110 puntos
- Segundo clasificado: 99 puntos + 6 puntos de bonificación = 105 puntos
- Tercer clasificado: 98 puntos + 3 punto de bonificación = 101 puntos
- Cuarto clasificado y siguientes: cada puesto irá descendiendo 1 punto sin bonificación hasta el Cierre de Control.
- Los palistas que entren fuera de control, obtendrán 5 puntos.
- Puntúan todas las categorías y modalidades, en las que exista al menos un palista de un solo club.

🏆 DESCALIFICACIONES

Los palistas descalificados, además de abandonar inmediatamente el campo de regatas restarán 10 puntos a la clasificación por clubes.

🏆 AUTORIZACIONES

La responsabilidad de recoger, verificar y custodiar las autorizaciones de tutores o padres para la participación de los deportistas en estas competiciones le corresponde al Club donde estén inscritos, reconociendo el Club estar en posesión de ésta cuando inscriban al menor en la competición.

Todos los participantes ceden y autorizan el uso de las imágenes, sonidos y datos obtenidos en dichas regatas para los fines propios de la FMP, posibilitando su difusión por los medios que la FMP considere y dentro de sus fines estatutarios. Si los participantes fueran menores, el Club se responsabiliza de la existencia de la autorización expresa de sus padres o tutores.

ENTREGA DE DORSALES

Es OBLIGATORIO el uso de tablilla, los clubes deberán aportar las tablillas numeradas del 1 al 5 para cada uno de sus competidores.

La FMP aportara el dorsal de peto para la identificación de los deportistas.

La entrega de dorsales se realizará a los clubes en la reunión de delegados. Los responsables de cada club devolverán el conjunto completo de los dorsales de su club al término de la competición. La no devolución de cada dorsal supondrá la penalización de 20 euros.

DISPOSICIÓN FINAL

Dada la edad de los palistas y los lugares donde se desarrollan las pruebas, se permite la ayuda a los palistas en caso de vuelco. La ayuda dentro del agua será proporcionada por el Organismo Colaborador y en la orilla la ayuda podrá ser ofrecida por cualquier persona que esté en disposición de prestársela.

La inscripción, participación en una regata por parte de un Club, palista, técnico o juez-árbitro implica la aceptación de las normas y disciplina de la FMP y de la RFEP.

En todo lo que no quede expuesto en el presente Reglamento, se tendrá en cuenta lo dispuesto en los Reglamentos de la RFEP, (Reglamento General y Técnico de Competiciones y Reglamento de Aguas Tranquilas).

La FMP se reserva el derecho de modificar este reglamento en cualquier momento si lo estimase oportuno.