

# LIV CAMPEONATO DE ESPAÑA JJPP INFANTIL 3000m C.E.A.R. La Cartuja (Sevilla) - 27 y 28 de Abril de 2024

1. **Accesos a la Instalación:** A partir del viernes 26 de abril a las 15:00 horas

Zonas	Fechas y horarios	Control de Accesos
Zona Deportiva (requiere acreditación)	26/04: 15:00 a 21:30 27/04: 09:00 a 21:30 28/04: 07:30 a 16:00	Cancela CSD (viernes y sábado hasta las 16:30) Cancela Ambulancia (sábado desde las 16:30 y domingo). Cancela Alamillo (viernes, sábado y domingo)
Zona Público	27/04: 15:00 a 21:30 28/04: 08:00 a 16:00	Cancela Torre Control del CEAR

## Observaciones:

- Los clubes que tengan prevista su **llegada antes de las 15:00 horas del 26 de abril** deberán **avisar al teléfono de la organización (662967606)**.
- A la zona deportiva sólo podrán acceder los deportistas inscritos y personal técnico/apoyo de los clubes, previa acreditación (pulsera identificativa) en el puesto habilitado por la organización. Los clubes deberán enviar a [fapira@fapira.com](mailto:fapira@fapira.com), y antes del **jueves 25 de abril a las 14:00**, los nombres, apellidos y DNI de todo el personal técnico y apoyo asistente a la competición.
- Para la **descarga de embarcaciones**, los **vehículos con embarcaciones** de los clubes participantes **accederán por la Puerta Principal del CEAR** (Glorieta Beatriz Manchón), **descargarán en la pradera norte**, y **retirarán el vehículo de la instalación por la cancela Alamillo**.
- Para la **carga de embarcaciones**, los **vehículos** de los clubes **accederán a la pradera norte por la cancela Alamillo**, cargarán las embarcaciones en la pradera norte, y abandonarán la instalación.
- **Está totalmente prohibido acceder con vehículos y/o remolque a las explanadas del CEAR.**
- **Está totalmente prohibido el acceso y aparcamiento en el interior de la instalación de los vehículos del público asistente.**
- **Sólo las personas acreditadas podrán pasar de la zona de público a la zona deportiva de la instalación.**

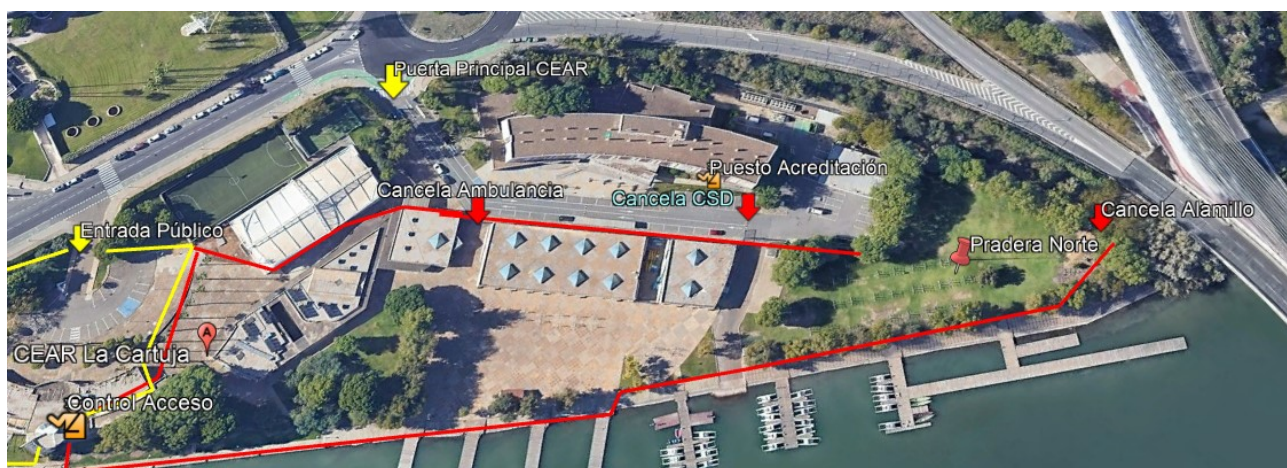

## Aparcamientos:

- **Remolques:** Pradera Norte, y en caso de fin de existencias, en el Parking del Alamillo.
- **Vehículos:** Parking del Alamillo. **Está terminantemente prohibido aparcar en la pradera norte.**

**La Organización no se responsabiliza de posibles daños o hurtos que pudieran producirse. Pasada la hora de cierre del Parking (viernes y sábado a las 21:30 horas, y domingo a las 16:00 horas), no podrán salir los vehículos aparcados dentro.**

**Está totalmente prohibido aparcar vehículos y remolques en la calle principal de la Residencia, Gimnasio del CSD y Parking de la torre de control.**

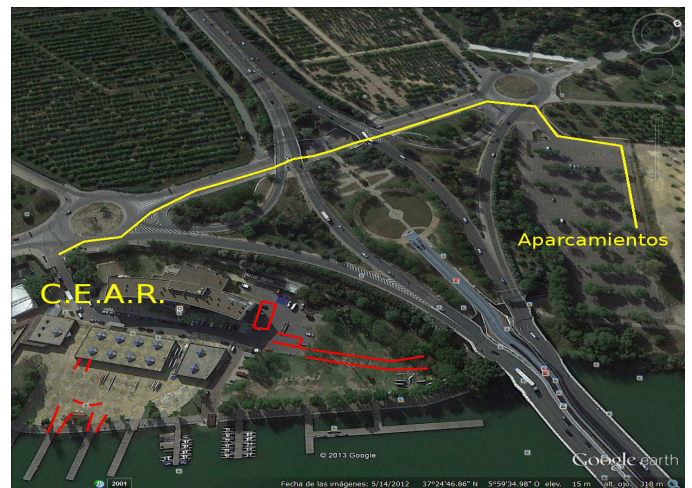
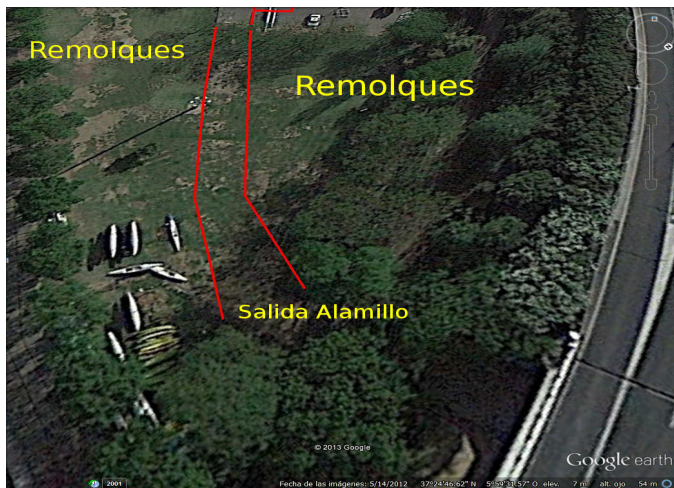

**Puesto Acreditación:** Ubicado en el exterior de la Residencia de Deportistas del CEAR. Será obligatorio acreditarse de forma individual para poder acceder a la zona deportiva. Todos los clubes participantes deberán de enviar a [fapira@fapira.com](mailto:fapira@fapira.com), y antes del jueves 25 de abril a las 14:00, los nombres, apellidos y DNI de todo el personal técnico y apoyo asistente a la competición.

- **Horarios:**
  - Viernes 26: 15:00 a 21:00
  - Sábado 27: 9:00 a 18:00
  - Domingo 28: 07:30 a 10:30



- **Observaciones:** Una vez cerrado el puesto de acreditación, las acreditaciones se atenderán en la sala de la organización.

**Zona deportiva:** Pradera Norte, Explanada, pantalanes, y praderas frente a los vestuarios.



**La pradera norte está reservada exclusivamente para el aparcamiento de los remolques.**

**Zona público:** Zona de gradas y pradera sur. Entrada a pie por la cancela de la Torre de control de CEAR. Prohibido acceder y aparcar vehículos, excepto autorizados. Estará totalmente prohibido subirse a los pantalanes de la pradera sur.

**No se podrán colocar carpas en la zona reservada para los puestos de stand ni en la parte baja de la pradera.**



**Confirmación de Inscripciones:** Tendrá lugar el **sábado 27 de abril** de **10:00 a 14:00** horas en la sala del Edificio Principal del C.E.A.R, situada junto a los servicios.

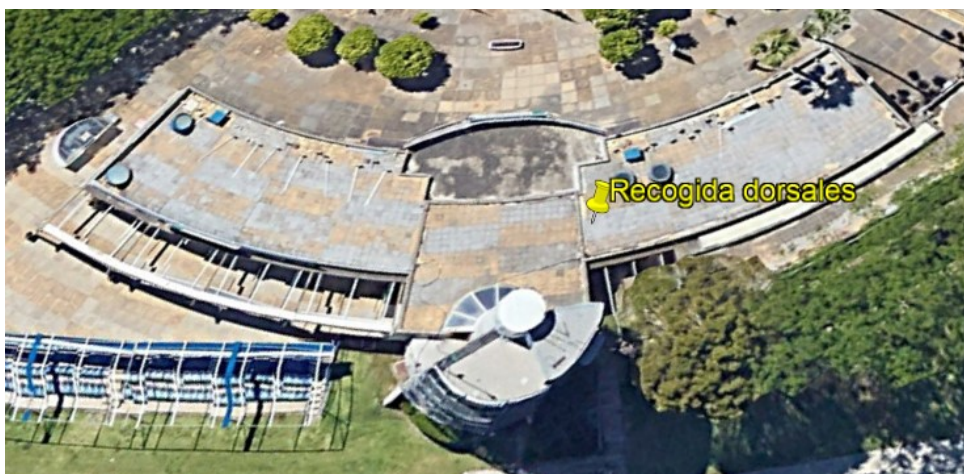

**Reunión de Delegados:** Tendrá lugar el **sábado 27 de abril** a las **16:00** en la sala del Edificio Principal del C.E.A.R situada junto a los servicios.

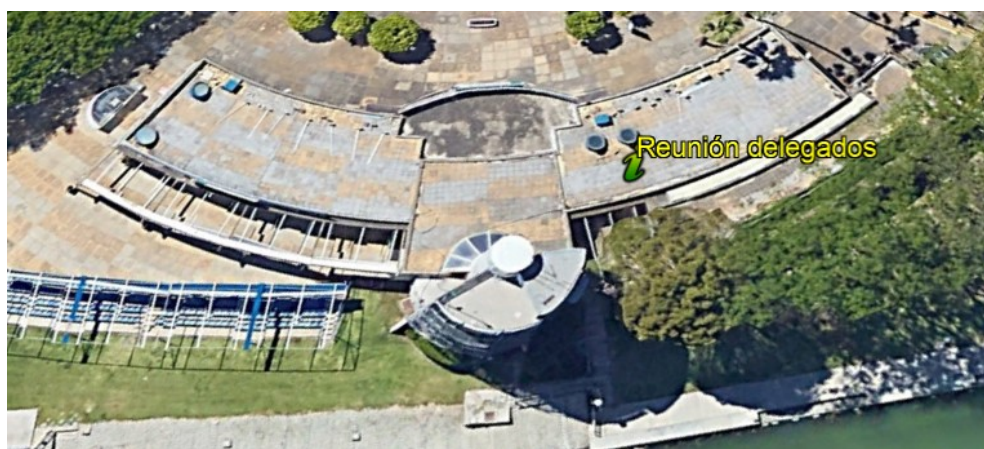

**Centro de control de la organización:** En la sala triatlón del CEAR, ubicada en el Edificio Principal del CEAR.



**Reclamaciones:** En la 2ª planta de la Torre de control del CEAR.

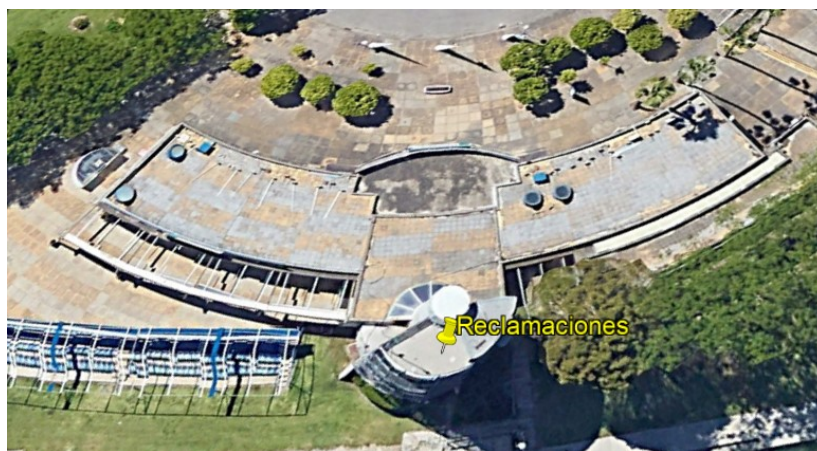

**Zona de pesaje:** Junto a la Caseta de Atención al usuario

- **Pesaje Voluntario:** sábado 27 de abril de 09:30 a 17:00 horas. El pesaje voluntario quedará suprimido una vez comience la competición.



- **Control de Pesaje:** sábado 27 de abril a partir de las 17:00.

## Servicios Médicos:

- La ambulancia estará en la calle de la Residencia del CEAR y la carpa sanitaria en el interior de la instalación, próximo a los vestuarios y duchas de la zona deportiva.

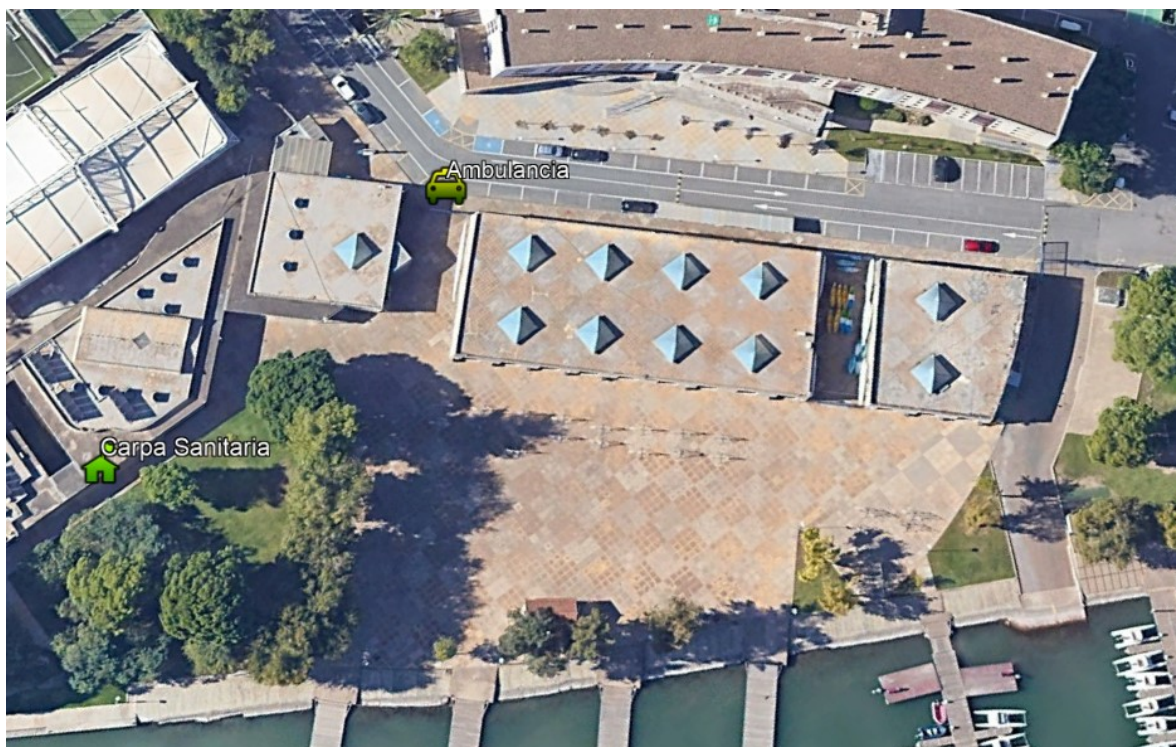

## Recorridos:

1. **Línea de Salida:** Pantalán 1. Todas las pruebas se realizarán con pontoneros. **SE RUEGA A TODOS LOS DEPORTISTAS Y PERSONAL TÉCNICO DE LOS CLUBES QUE COLABOREN COMO PONTONEROS DURANTE TODA LA COMPETICIÓN. LOS INTERESADOS DEBERÁN ACUDIR AL PANTALÁN 1 DONDE EL PERSONAL ORGANIZATIVO LES FACILITARÁ UN PETO.**
2. **Línea de Llegada:** Línea delimitada entre 2 boyas amarillas frente a la torre de control.
3. **Ciabogas:** se realizarán en el sentido de las agujas del reloj (hacia la derecha) y estarán compuestas por 6 balizas.
4. **Circuito 3000m:** 1 vuelta de 2000m y 1 vuelta de 1000m.



**Zona de calentamiento:** Hacia el huevo de colón. Prohibido invadir el campo de regatas.



**Pantalanes:**

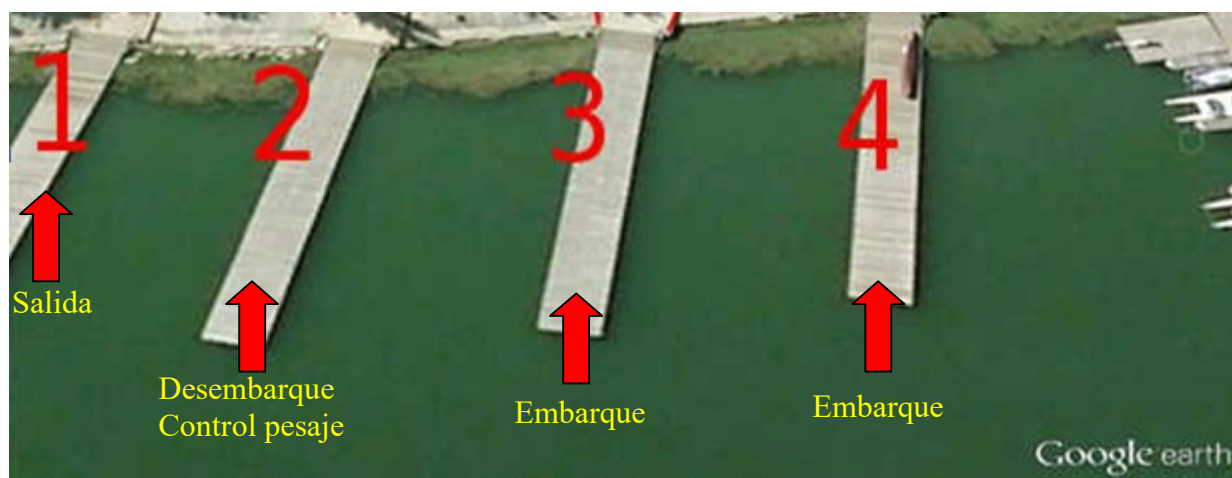

- **Pantalán 1:** Pontón de Salida 3000m y 5000m.
- **Pantalán 2:** Desembarque y control de pesaje.
- **Pantalán 3:** Embarque
- **Pantalán 4:** Embarque

## Entrenamientos:

- **Viernes 26 de abril:** 15:00 a 21:00 horas: Por toda la pista
- **Sábado 27 de abril:** A partir de las 09:30
  - **09:30 a 12:00:** Con motivo del montaje del campo de regatas, durante este tramo horario, el entrenamiento deberá realizarse en **dirección al Puente del Alamillo**.
  - **12:00 a 16:00:** Por toda la pista

## Ceremonia de premiación

- **Domingo 28 de abril:** Tras la finalización de todas las finales.
- **Ubicación:** Frente a las gradas del CEAR



## Servicios, Vestuarios y Duchas:

### a) Zona Deportiva:





## b) Zona Público (Servicios):

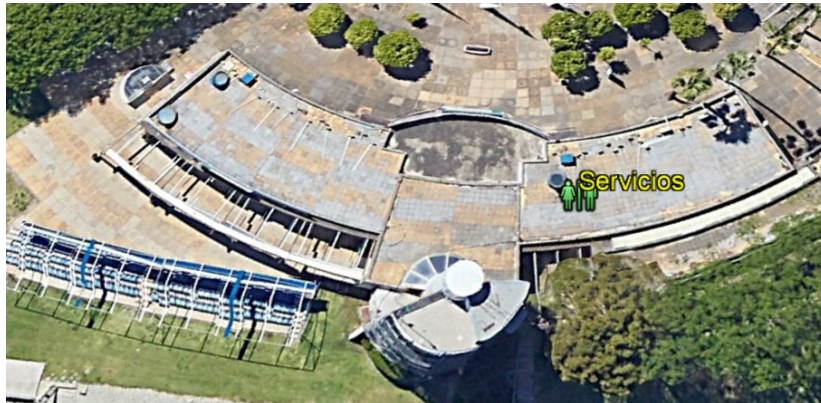

### Normas de obligado cumplimiento en el CEAR

1. Prohibido el uso de piquetas en el césped.
2. No se permite el acceso de animales.
3. Prohibida la entrada y consumición de alimentos y bebidas que no sean expendidas por el concesionario de restauración.