

III TROFEO PUENTE ROMANO

I LIGA CENTRO PIRAGÜISMO

CIRCUITO OPEN PARACANOE '21

COPA INCLUSIVA CASTILLA-LA MANCHA



CIRCUITO OPEN PARACANOE '21

6 PRUEBAS INCLUSIVAS



Toda la información: www.rfep.es

  @paracanoespain



BASES DE LA COMPETICION

Lugar: Puente Románico en el río Tajo entre los municipios Auñón y Sacedón, en la ribera de las instalaciones del Club Deportivo Los Gancheros del Tajo Vivo, antigua fábrica de electricidad de Guadalajara.

Fecha: domingo, 3 de octubre de 2021, a las 10:30 horas

Organiza:

Club Deportivo de Piragüismo Los Gancheros del Tajo Vivo.
Federación Castellano - Manchega de Piragüismo

Colaboran:

JCCM – Dirección General de Juventud y Deportes
GEAS de la Guardia Civil
Protección Civil Guadalajara
Comité Paralímpico español
Comité Paracanoe RFEP
Real Federación Española de Piragüismo



Reglamentación y arbitraje

Serán de aplicación, en lo no estipulado en estas bases, los reglamentos federativos correspondientes de la FCMP, así como los de la RFEP en lo no contemplado por la anterior.

Los árbitros serán designados por la FCMP.

Concentración

Se realizará en el CD Piragüismo Los Gancheros del Tajo Vivo, de 09:00 a 10:00 horas, donde se confirmarán las inscripciones definitivas, previa comprobación por los jefes de equipo, y se entregarán los dorsales de pecho y adhesivos para las tablillas. Se detallará el recorrido a los delegados de equipo a las 10:00 horas.

Recomendaciones y obligaciones

Se podrán utilizar timones de pista, aunque se avisa de la presencia de juncos en el cauce. Será obligatorio que los palistas cadetes lleven chaleco salvavidas, así como las categorías inferiores.

En el caso de las pruebas de Paracanoé, dicho chaleco es obligatorio en todas las categorías.

Asimismo, en todas las embarcaciones deberá haber elementos que aseguren su flotación en caso de vuelco, así como de sujeción en las tablas de SUP que estarán anclados al palista.

Será obligatorio el uso de tablillas en las embarcaciones y deberán disponer de ellas los equipos participantes, así como asegurar que quedan fijadas en las piraguas. Siguiendo la norma federativa, todos los participantes deberán hacerlo con el vestuario oficial del equipo. Será obligatoria la desinfección previa al embarque, como se indica en el permiso de competición de la Confederación Hidrográfica del Tajo.

En aplicación de la nueva normativa de travesías de ríos, todas las embarcaciones que reciba el primer aviso, por contravenir lo anterior, serán penalizadas con 30 segundos, procediéndose a su descalificación al segundo aviso.

Como medidas higiénicas y de seguridad ante el Covid-19:

- Estará prohibido el cambio de embarcación entre palistas para diferentes salidas.
- El uso de mascarilla será obligatorio fuera del agua.
- A la hora de embarcar a las categorías que lo necesiten solo se permitirá la presencia de un técnico por club.

Inscripciones

Deberán estar en poder del club organizador 2 días antes de la prueba. No se admitirán inscripciones completas en el tiempo de confirmación de inscripciones, ya que retrasarían el comienzo de la prueba.

Se admiten inscripciones hasta el martes 28 de septiembre, a las 23:45 horas.

La confirmación y cierre de inscripciones se realizará en el lugar de la competición, de 9 a 9:45 horas.

Todos los participantes en el Circuito Open Paracanoé deberán presentar la cláusula COVID individual de la RFEP, tanto los palistas como el Jefe de Equipo, así como el test de antígenos de cada uno de ellos.



Los participantes de la Liga Centro (Madrid y Castilla – La Mancha), que no compitan en el Circuito Open Paracanoë, presentarán la cláusula COVID de la Federación de Castilla-La Mancha de forma unificada para todo el club, y firmada por el Jefe de Equipo, sin necesidad de test de antígenos. El resto de participantes, de clubes externos a la Liga Centro, deberán aportar también el test de antígenos de palistas y jefe de equipo.

Para evitar retrasos y facilitar la salida de resultados, así como compensar los gastos de avituallamiento ya realizados:

- Antes del cierre de inscripciones se habrá de anular a todos los que no vayan a participar.
- Se podrán añadir 3 inscripciones antes del comienzo de la prueba.
- Se deberá comunicar al Juez Árbitro los palistas retirados durante la prueba, antes de la publicación de los resultados provisionales, con el fin de saber los palistas que realmente han competido.
- Si no se anulan los que no participen o no se comunican los retirados se aplicará un descuento en la subvención de 20 € (si la hubiese).

→ Todos los participantes tendrán que acreditar su identidad y la posesión de licencia federativa en vigor.

Las inscripciones se remitirán por correo electrónico a:
losgancheros@fcmp.es con copia a **secretaria@fcmp.es**



Categorías y modalidades

K-1 Masculino: Benjamín, Alevín, Infantil A, Infantil B, Cadete, Juvenil, Senior, Máster A (35-44), Máster B (45-54), Máster C (+55),

K-1 Femenino: Benjamín, Alevín, Infantil A, Infantil B, Cadete, Juvenil, Senior, Máster A (35-44), Máster B (+45).

K-2 Masculino: Cadete, Senior y Máster (+35).

K-2 Femenino: Cadete y Senior.

K-2 Mixto; Categoría Absoluta.

C-1 Unificado: Alevín, Infantil.

C-1 Masculino: Cadete, Senior y master.

C-1 Femenino: Categoría Absoluta (desde cadete)

C-2 Unificado: Categoría Absoluta

KL-1, KL-2, KL-3, KS Masculino

KL-1, KL-2, KL-3, KS Femenino

VL-1, VL-2, VL-3, VS Masculino

VL-1, VL-2, VL-3, VS Femenino

K2 Inclusivo: con un tripulante de modalidad Paracanoë, y sexo unificado.

Debido a los horarios y distancia recorrida, no será posible doblar.

Todos los palistas participantes deberán tener, en el momento de la inscripción, la mesa de clasificación Paracanoë pasada y estar en la Lista Maestra de Paracanoë de la Real Federación Española de Piragüismo: <https://rfep.es/documentos-de-competiciones/> > Documentos Paracanoë > Generales

Si no fuera así deberá pedirse permiso de participación al comité organizador.

La categoría de Paracanoë no puntuará por equipos.

Embarcaciones

Las reglamentarias con los medios necesarios para evitar la inmersión, según reglamentos de la R.F.E.P.

En el caso de las embarcaciones de Paracanoë, serán el Kayak y el Va'a, ambas deberán de cumplir con el reglamento de peso y medidas establecidos por la ICF y RFEP.

Se puede usar timón de pista.

Embarcación doble inclusiva, dicese de la embarcación, ya sea K2/C2/OC2 (Va'a doble), la cual estará integrada por un deportista Paracanoé y otro que no lo sea, en cualquiera de sus clases deportivas otorgadas tras haber pasado la mesa de clasificación. Sean hombres o mujeres agrupados todos en una categoría única y absoluta. El tipo de embarcación deberá asegurar la estabilidad y seguridad de los participantes, cumpliendo las siguientes medidas: 620 cm y de ancho mínimo 50 cm de la altura de la base.

Regatas, distancias y horario

	KL-1	KL-2	KL-3	KL-S	VL-1	VL-2	VL-3	VS
Metros recorrido	2400 metros							
Hombre	11:32	11:34	11:36	11:38	11:40	11:42	11:44	11:46
Mujer	11:32	11:34	11:36	11:38	11:40	11:42	11:44	11:46
Absoluto K2 Inclusivo	11:30							

		Benjamín	Alevín	Infantil A	Infantil B	Infantil	Cadete	Juvenil	Senior	Máster A	Máster B	Máster C	Máster	Absoluto
Metros recorrido		1200 metros			2400 metros			11000 metros						
Hombre	K1	10:30	10:30	11:00	11:00		12:30	12:30	12:30	12:30	12:30	12:30		
	K2						12:30		12:30				12:30	
	C1						12:30		12:30				12:30	
Mujer	K1	10:30	10:30	11:00	11:00		12:30	12:30	12:30	12:30	12:30			
	K2						12:30		12:30					
	C1													12:30
Unificado	C1		10:30			11:00								
Absoluto	C2													12:30
Mixto	K2													12:30

1ª Salida: Tendrá lugar a las 10:30h. 1.200m

Categorías:

- K1 Benjamín, mujer y hombre.
- K1 Alevín, mujer y hombre.
- C1 Alevín unificado.

2ª Salida: Tendrá lugar a las 11:00 h. 2.400m.

Categorías:

- K1 Infantil A y B, mujer y hombre.
- C1 Infantil unificado.

3ª Salida: Tendrá lugar a las 11:30h. 2.400m (las salidas se realizarán espaciadas, dependiendo del nº de participantes).

Categorías:

- K2 Inclusivo, Hombre, mujer y mixto (absoluto)
- KL1, KL-2, KL-3, KS, mujer y hombre.
- VL-1, VL-2, VL-3, VS, mujer y hombre.



4ª Salida: Tendrá lugar a las 12:30 h. 11.000m.

Categorías:

- K1 Cadete, juvenil, senior, -máster-, mujer y hombre.
- Todas las categorías de K2
- C2 Unificado Absoluto.
- C1 Absoluto, Mujer (de cadete a máster).
- C1 Cadete, senior y máster, hombre.

***Sistema de salidas**

Será en función del número de participantes: en línea o en parrilla por categorías. Se aplicará una penalización de 30 segundos al primer aviso y descalificación posterior si se persiste en no alinearse.

Puntuación de equipos

Puntuarán todas las embarcaciones de cada club que lleguen a meta, hasta la 18ª por cada categoría y modalidad, y no habrá cierre de control.

Sistema de puntuación según puesto

1º: 33 puntos

2º: 27 puntos

3º: 21 puntos

4º: 15 puntos

5º: 14 puntos

6º: 13 puntos

... ..

18º: 1 punto

Resto 0 puntos

Resultados y entrega de trofeos

Los resultados provisionales publicarán 20 minutos antes, como mínimo, a la publicación definitiva y entrega de trofeos.

Recibirán trofeo los tres primeros palistas por categoría, así como los tres primeros clubes clasificados, que deberán salir a recogerlo personalmente y con el atuendo oficial del equipo, bajo sanción federativa de 20€ a los transgresores de estas normas.

Esta competición es puntuable para la Liga Centro de Piragüismo.

Protocolo Covid-19

- Los deportistas subirán al pódium y recogerán ellos mismos su medalla de la bandeja o soporte proporcionado por el organizador.
- Se evitará el contacto físico entre atletas y autoridades, manteniendo en todo momento la distancia de seguridad.

Ayudas por desplazamiento de clubes

En función del presupuesto de la prueba, se intentará ayudar económicamente a los clubes participantes para su desplazamiento. En caso de existir, la cantidad se asignará de manera proporcional al kilometraje



y al número de participantes que lleguen a meta en alguna de las salidas La subvención se abonaría posteriormente por transferencia bancaria contra factura.

La Federación de Piragüismo de Castilla-La Mancha subvencionará los desplazamientos de sus clubes.

BOLSA DE COMIDA

Este año debido a la pandemia, por motivos de higiene y seguridad no se entregará bolsa de avituallamiento a los deportistas.

Información

cd.losgancheros@gmail.com.

Auñón/Sacedón, 10 de septiembre de 2021.

El presidente del Club Deportivo Piragüismo Los Gancheros del Tajo Vivo

Wouter Emile van Welij

Tel.: 622 09 31 72

En lo no dispuesto en estas bases, se estará a lo dispuesto en el Reglamento General y Técnico de Competición de la FCMP y, por elevación en el de la RFEP.

Campo de regatas

Recorrido de 11.000 metros



Cómo llegar

Estamos a orillas del río Tajo, entre los pueblos Sacedón y Auñón en la antigua fábrica de eléctrica de Guadalajara en Auñón.

Coordenadas 40.490827, -2.761933



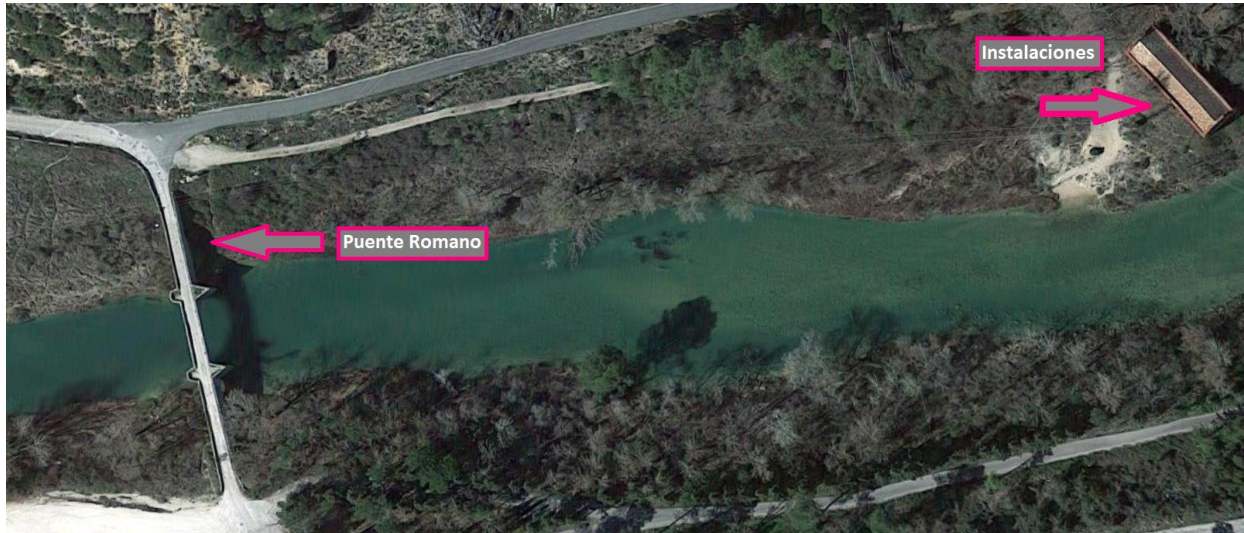

Desde Guadalajara:

Carretera N-320 dirección Cuenca. Toma la salida 227 hacia CM-2009, en dirección Sayatón. En la rotonda, toma la primera salida en dirección CM-2009. Gira a la izquierda en dirección Puente Románico y gira a la derecha. Al llegar al puente Románico (a mano derecha), entra en el camino de tierra.

Desde Cuenca:

Carretera N-320 dirección Guadalajara. Toma la salida 227 hacia N-320a/CM-2009, en dirección Alhóndiga/Sayatón. En la rotonda, toma la tercera salida. En la segunda rotonda, toma la primera salida en dirección CM-2009. Gira a la izquierda en dirección Puente Románico y gira a la derecha. Al llegar al puente Románico (a mano derecha), entra en el camino de tierra.

OFERTA HOTELERA

Campamento de Peña de Horeb

607924410

<https://roca dehoreb.com>

Camping Sacedón

<http://www.campingsacedon.com/>

Hotel Mariblanca

<http://www.hotelmariablanca.com/>



El balcón de la Vega

<https://www.elbalcondelavega.com/>

Posada de Francisco Pérez

<http://posadasacedon.es/>

Hostal Rural La Botería

<http://www.hrlaboteria.com/>

Artículos y fotos de ediciones anteriores:

<https://www.flickr.com/photos/133965004@N04/albums/72157701458095651>

<https://www.facebook.com/losgancheros/>

<https://clubescuelapiraguisimosilla.blogspot.com/2018/10/regata-del-puente-romano-2018-primera.html?fbclid=IwAR2QM8Lu7FFGhI7FGR4g1GfWQz0MMLIYGqcg6fO6SDaH55znvNtr5RwepH0>

<https://www.yosoynoticia.es/mas/algemesi-cullera-y-silla-inauguran-el-trofeo-puente-romano-de-piraguismo-en-guadalajara?fbclid=IwAR3d8yofUlqfVdgCgq15F783HvoSfwByx4Tnkjyxri82H8KNgziGpaqhM>

<https://eldiadigital.es/art/273713/el-cuenca-kayak-no-falto-al-i-trofeo-puente-romano?fbclid=IwAR2oMbHKjlqQKZ79bzSVxsN22pskWuPVI1mlUFip4-1enORnwJG07kCFjGk>

<https://eldeporteconquense.com/noticias/noticias-piraguismo/2018/10/25/el-cd-cuenca-kayak-rindio-a-un-gran-nivel-en-el-i-trofeo-puente-romano/?fbclid=IwAR0fLCNMYqpl014OW1vkwkVZJAgNKepgUE3gXKyx1XxRH7wESdXYotpfDrU>

https://clubpiraguisomolasgrajas.blogspot.com/2018/10/trofeo-puente-romano.html?sref=fb&m=1&fbclid=IwAR2yxNuRT_3ekYe2pCG8IzakX1iweoJ-95_5ThGmw9b3CPJdTycN18R9c_4