



XVI Descenso Nacional del Cinca



Fraga – Torrente de Cinca – Mequinenza

*Prueba de Interés Especial en la Liga Oro de Ríos y Travesías
de la Real Federación Española de Piragüismo.*



**Domingo 25 de Agosto de 2013
10.00 horas**

Reglamento - Invitación



REGLAMENTO - INVITACION XVI DESCENSO DEL CINCA

1.- Denominación:

XVI Descenso Nacional del Cinca.

2.- Organización y Dirección Técnica:

La Comarca del Bajo Cinca con la colaboración de:

- Federación Aragonesa de Piragüismo.
- Federación Española de Piragüismo.
- Comarca del Bajo Cinca.
- Ayuntamiento de Fraga.
- Ayuntamiento de Torrente de Cinca.
- Ayuntamiento de Mequinenza.
- Caiac Baix Cinca.
- Capri Club Mequinenza.

3.- Comité Organizador.

El comité organizador del XVI Descenso del Cinca estará compuesto por:

- 2 Representantes de la Comarca del Bajo Cinca.
- 3 Representantes de los Ayuntamientos organizadores.
- 2 Representantes de los Clubes de la comarca.
- 1 Representante de los cuerpos de seguridad.
- 1 Representante Federativo.

4.- Comité de Competición.

En el XVI Descenso del Cinca estará integrado por un miembro de la organización, otro del comité de árbitros y un representante federativo.

5.- Comité de Disciplina.

Será el Comité Autonómico de Competición y de Régimen Disciplinario de la F.A.P.

6.- Patrocinio de la prueba.

Gobierno de Aragón.

Turismo de Aragón.

Diputación de Huesca.

Diputación de Zaragoza.

Caja Inmaculada.

P&G.

Ibercaja.

Murillo's SL.

Menal.

Imprenta Coso.

Transbaso.

Autocars Gamón.

Bodegas Valonga.

Tejera Consultores.

GestionA.

Señalización Villar.

Frutas Ponti.

Frutas Albicé.

Frutas Bean.

Buckler 0,0.

Banco Sabadell.



7.- Colaboradores de la prueba.

Cuerpos y Fuerzas Seguridad Estado.
Protección Civil.
112 SOS Aragón.
Cruz Roja.
Policía Municipal de Fraga.
Bomberos del Bajo Cinca.
Asoc. Española Contra el Cáncer.
Asoc. Amas de Casa Fraga.

Asoc. Amas de Casa Mequinenza.
Asoc. de Jubilados de Mequinenza.
Club Ciclista Fraga.
Club Ciclista Mequinenza.
Asociación Club Fotográfico Fraga.
Club Atletismo Fraga-Bajo Cinca.
Asociación Casco Histórico de Fraga.
Club Montaña Bajo Cinca.

8.- Plan de Seguridad de la prueba.

El XVI Descenso Nacional del Cinca estará provisto de un plan de seguridad y evacuación específico para la prueba donde estarán estructurados y coordinados todos los cuerpos de seguridad, asistenciales, entidades y organismos que participan y velan por la seguridad de todos los participantes, acompañantes y público asistente.

- Protección Civil del Bajo Cinca.
- Cuerpo de Bomberos del Bajo Cinca.
- Policía Local de Fraga.
- Cruz Roja.
- Guardia Civil.
- 112 SOS Aragón.
- Personal de la Comarca del Bajo Cinca.
- Personal de los tres ayuntamientos organizadores.
- Personal de los dos clubes de la comarca.

9.- Lugar, fecha y hora de salida.

Ríos Cinca y Segre entre las localidades de Fraga, Torrente de Cinca y Mequinenza.
Domingo 25 de agosto de 2013. Salida a las 10.00 horas de Fraga.

10.- Categorías, modalidades y distancias.

Categorías	Modalidades		Lugar de Meta	Distancia Km.
	Hombres	Mujeres		
Cadete	K1-K2-C1-C2	K1-K2	Tras Confluencia Cinca y Segre	14 Km.
Juvenil	K1-K2-C1-C2	K1-K2	Mequinenza	19 Km.
Sub-23	K1-C1	K1	Mequinenza	19 Km.
Senior	K1-K2-C1-C2	K1-K2	Mequinenza	19 Km.
Veterano 35-44	K1-K2-C1-C2	K1-K2	Mequinenza	19 Km.
Veterano 45-54	K1-K2-C1-C2	K1-K2	Mequinenza	19 Km.
Veterano +55	K1-K2-C1-C2	K1-K2	Tras Confluencia Cinca y Segre	14 Km.

En categoría cadete será obligatorio el uso de chaleco y recomendable para el resto de categorías.



11.- Embarcaciones.

Las reglamentarias con los medios necesarios para evitar la inmersión, según reglamentos de la R.F.E.P. Se aconseja el uso del timón de río.

12.- Salidas, distancias y horarios.

Salida desde Fraga a las 10.00 h. del domingo 25 de agosto. Salida desde tierra tipo Sella. Saldrán todas las categorías juntas: Veteranos, Seniors, Sub-23, Juveniles y Cadetes hombres y mujeres en las modalidades de kayak y canoa. Las embarcaciones estarán colocadas en la línea de salida, con una antelación mínima de 15 minutos sobre el horario previsto.

Las distancias serán de 19 kilómetros el recorrido completo y de 14 kilómetros para los cadetes y algunas categorías de veteranos.

13.- Orden de salida en Fraga.

Las embarcaciones se colocarán en la salida de forma "tipo Sella". El orden de colocación de las embarcaciones de cada categoría vendrá determinado según el orden de recepción de las inscripciones en la Federación Aragonesa de Piragüismo.

Se recuerda a los Jefes de Equipo la obligatoriedad de utilizar la tablilla correspondiente al dorsal asignado para cada embarcación.

14.- Control de Salida.

Toda embarcación tendrá la obligatoriedad de pasar por un control de salida en Fraga ubicado en la misma orilla del río. No se permitirá colocar ninguna embarcación en el agua hasta que no haya pasado por dicho control.

15.- Meta.

En Mequinenza, a la altura de las Instalaciones del Capri Club, señalizada con balizas.

En el kilómetro 14, poco después de la confluencia del Cinca y el Segre.

En la meta de cadetes y veteranos +55 se establecerán dos boyas en el margen izquierdo del río, por donde deberán pasar obligatoriamente estas categorías para la toma de tiempos. El resto de categorías deberán hacerlo en este punto por el margen derecho, que quedará de esta forma libre.

Debido a la dificultad de acceso a la meta de cadetes y veteranos +55, se recomendará que estos prosigan la prueba fuera de competición hasta la meta en Mequinenza.

16.- Recorrido.

Sin apenas dificultades grados 1º y 2º. Existe un porteo obligatorio para todas las categorías con salida en Torrente de Cinca por la margen derecha del río, debidamente señalizado.

Únicamente se permitirá el acceso a la zona de porteo al Jefe de Equipo y a otra persona de cada club, ambas acreditadas.

El tramo del río donde se desarrollará esta prueba es el Cinca y Segre, que corresponde al último tramo del río Cinca antes de unirse con el Segre y a su vez desembocar en el Ebro en Mequinenza, punto exacto de finalización de la prueba.

La salida se efectuará a partir de las 10.00 horas desde Fraga, desde la playa acondicionada que se dispone a lo largo del cauce del río a su paso por la localidad. Se realizará conjuntamente para las dos modalidades, tanto la de competición federada como turística y popular. Es por ello que se diferenciarán dos zonas del cauce delimitadas para cada modalidad de forma que estas no se solaparán en el momento de salida.

Tras la colocación del material en la zona de salida por parte de todos los participantes de ambas modalidades, la organización les preparará un energético desayuno a orillas del Cinca.

Tras la salida los palistas se dirigirán hasta la localidad de Torrente de Cinca, donde junto a la orilla, la organización dispondrá de una zona porteo obligatorio para la modalidad de competición y de un avituallamiento sólido y líquido muy bien acondicionado para todos los participantes.

Tras este paso los piragüistas tomarán rumbo a la confluencia con el río Segre y finalmente con el Ebro, ya en la localidad de Mequinenza, pasando por una reserva ornitológica de gran valor medioambiental, para posteriormente llegar a la meta en el mismo campo de regatas de la localidad. Previamente las categorías cadetes y veteranos +55 de competición habrán finalizado su lucha contra el crono ya que disponen de la meta algunos kilómetros después de pasar por el avituallamiento.

Ya en la zona de meta en Mequinenza habrá zona de avituallamiento, duchas y vestuarios. Es en ese mismo lugar donde se hará entrega de los premios y galardones de todas las categorías que han participado en la modalidad de competición, cerrando de esta forma el programa de la prueba. Puede verse el trazado de toda la prueba en el plano vía satélite del ANEXO 3.

17.- Tiempo de Control.

El cierre de control será de un minuto por kilómetro recorrido quedando de la siguiente forma:

- Para los que finalizan en Mequinenza, 19 minutos.
- para los que finalizan en la meta de cadetes y veteranos +55, 14 minutos.

18.- Jueces árbitros.

Serán los designados por la **Federación Aragonesa de Piragüismo**.

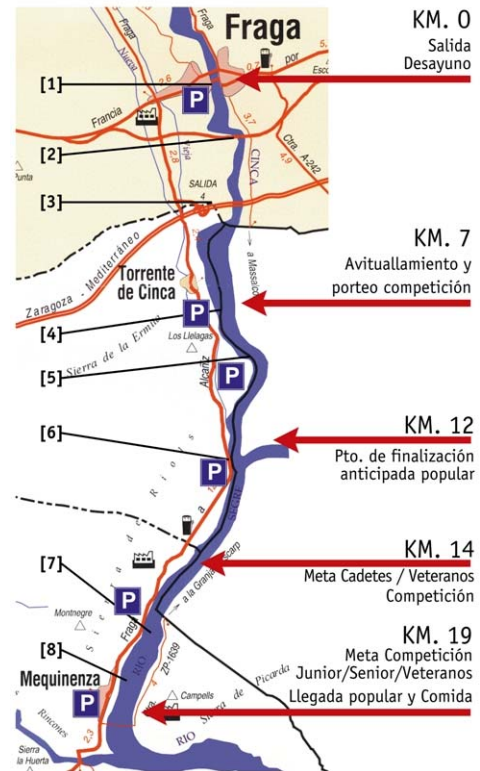

PUNTOS DE INTERÉS PARA AFICIONADOS Y ESPECTADORES

- | | |
|---------------------------------|---------------------|
| [1] Salida Puente de Fraga | [5] Salto de agua. |
| [2] Debajo del puente Variante | Rápidos de Torrente |
| [3] Debajo del puente Autopista | [6] Zona Recogida |
| [4] Zona Avituallamiento | [7] Espigón |
| | [8] Paseo Fluvial |

P Zonas de aparcamiento habilitadas



19.- Participación e inscripciones de los clubes y palistas.

Podrán participar todos aquellos clubes, palistas nacionales y extranjeros que tengan ficha licencia para la temporada 2013, previa presentación del documento de validación de su licencia.

Se permitirá la participación de equipos neutros formados por palistas de diferentes clubes no pudiendo puntuar estos para la clasificación por clubes. Las inscripciones deberán haber hecho entrada en la Federación Aragonesa de Piragüismo antes de las 15 horas del martes 20 de agosto de 2013.

Los Jefes de Equipo deberán confirmar la participación de su equipo y realizar las modificaciones en las oficinas habilitadas, **desde las 17.00 horas hasta las 20.00 horas**, el sábado 24 de agosto en la oficina federativa instalada en el pabellón Multiusos del Sotet de Fraga. Tanto las anulaciones de inscripciones como la confirmación y recogida de dorsales se realizarán en esta oficina.

Una vez realizados los cambios y anulaciones de embarcaciones, será obligatorio que los Jefes de Equipo firmen la documentación en la que aparecen éstas modificaciones de inscripción. Es obligatorio el uso de portatablillas en las embarcaciones.

A las 08:30 h. del domingo 25 tendrá lugar en este mismo lugar la preceptiva reunión de Jefes de Equipos.

Remisión de inscripciones:

FEDERACIÓN ARAGONESA DE PIRAGÜISMO

Avenida Ranillas, nº 101

50018 Zaragoza

TEL.: 600 600708

E-MAIL: correo@fapiraguismo.es

WEB: www.fapiraguismo.es

www.descensodelcinca.com

20.- Desinfección de Barcos.

En los embarcaderos situados en la zona de meta los participantes tendrán que proceder a desinfectar los barcos, por el lugar donde la Organización sitúe la zona de desinfección de embarcaciones.

Esta limpieza se realiza para evitar la propagación de la plaga del mejillón cebra, por ello se dispondrá de máquinas para el lavado posterior de las embarcaciones siendo **CONDICIÓN INDISPENSABLE** dicho lavado exponiéndose a cuantiosas multas los que no cumplan este requisito.

21.- Exposición de resultados y posibles reclamaciones:

Los resultados se expondrán públicamente a medida que vayan saliendo en la misma zona de meta. Cualquier reclamación irá acompañada de veinte euros (20 €) que serán devueltos si resulta estimada.

22.- Títulos y Trofeos.

INDIVIDUALES:

Los tres primeros palistas de cada prueba recibirán un trofeo conmemorativo según su clasificación final, recibiendo los siguientes títulos:

Palista Campeón, Subcampeón y 3er. Clasificado.



POR CLUBES:

Recibirán trofeo los tres primeros clubes clasificados, obteniendo los siguientes títulos:

Club Campeón, Subcampeón y 3er. Clasificado.

Sistema de puntuación:

a. Puntuación individual:

En cada categoría y modalidad que componen la competición, **únicamente puntuarán las primeras veintisiete embarcaciones** que entren en meta, dentro del tiempo de cierre de control, asignándole a cada una de ellas los puntos siguientes:

CLASIFICACIÓN	PUNTOS	CLASIFICACIÓN	PUNTOS	CLASIFICACIÓN	PUNTOS	CLASIFICACIÓN	PUNTOS
1º	33	8º	20	15º	13	22º	6
2º	29	9º	19	16º	12	23º	5
3º	26	10º	18	17º	11	24º	4
4º	24	11º	17	18º	10	25º	3
5º	23	12º	16	19º	9	26º	2
6º	22	13º	15	20º	8	27º	1
7º	21	14º	14	21º	7		

A efectos de puntuación, en cada categoría y modalidad, deben tomar la salida como mínimo tres embarcaciones de dos clubes distintos, obteniendo puntuación hasta tres embarcaciones de un mismo club que lleguen a meta dentro del tiempo de cierre de control, ocupan lugar pero no puntúan, el resto de embarcaciones del mismo club, dentro de las veintisiete primeras en cualquier categoría y modalidad que componen una competición.

En caso de empate en alguna prueba de esta competición, se dará la misma puntuación y clasificación a los empatados.

b. Puntuación por Clubes:

La suma de los puntos obtenidos por los palistas de cada Club, descontando las posibles penalizaciones, determinará su clasificación final.

23.- Recogida de Trofeos.

Se realizará en un acto preparado al efecto que tendrá lugar una vez finalizado el XVI Descenso del Cinca en el pódium instalado en la zona de meta.

Los palistas galardonados deberán recoger su trofeo, **inexcusablemente**, con el atuendo deportivo oficial del Club al que representan.

En aquellos casos en que por causas justificadas, los ganadores no puedan recoger el trofeo, será obligatorio que lo recoja el Jefe de Equipo, y en el caso de que tampoco fuera retirado por éste en el acto de entrega de trofeos, ya no se haría entrega, posteriormente, del mismo, quedando, además, sujeto a las posibles responsabilidades de carácter disciplinario en que pudiera incurrir, tanto el palista como el Jefe de Equipo.

24.- Ayudas y Servicios ofrecidos a los clubes y palistas participantes por parte de la organización.

Se establecerán ayudas por desplazamientos a los clubes participantes en la competición. Dichas ayudas se deberán solicitar a la Federación Aragonesa de Piragüismo y para poder acogerse a las mismas habrá que participar con un mínimo de 6 palistas.



Estas ayudas estarán sujetas en todo momento a las disponibilidades presupuestarias de la prueba.

25.- Acceso de Vehículos.

La organización pondrá a disposición de todo club participante de zonas de aparcamientos restringidas para furgonetas y remolques tanto en la zona de salida como en la propia meta, donde habrá un parque cerrado de acceso restringido a organización, empresas de aventura y clubes. A los clubes que así lo soliciten, se les facilitará una acreditación para poder acceder a todas estas zonas.

De la misma forma, también se dispondrá de un pabellón cubierto multiusos del Sotet de Fraga de 3.800 metros cuadrados con vigilancia nocturna para poder dejar los remolques la noche del sábado, reserva de espacio que se debe solicitar a la organización.

26.-Alojamientos.

Irán por cuenta de cada club participante. La Organización facilitará información expresa concerniente a hoteles, hostales y restaurantes.

Dicha información puede verse en el ANEXO 1, correspondiente a ofertas de alojamiento.

27.- Actividades Paralelas.

La organización dispondrá de un extenso programa de actividades paralelas y complementarias para los participantes en el XVI Descenso del Cinca así como los acompañantes de estos y público en general.

Para poder ver todo el programa y horarios de estas actividades a lo largo del fin de semana se puede consultar el ANEXO 2 con todos los horarios expuestos.

28.- Zona Comercial y de recepción de participantes.

El pabellón Multiusos del Sotet de Fraga será el sábado por la tarde el punto de encuentro de todos los palistas participantes en el domingo. En el mismo se ubicará una zona comercial donde estarán presentes los principales fabricantes y distribuidores nacionales de piragüismo, además de organizadores, patrocinadores y zona de mercado de segunda mano.

A partir de las 20 horas se ofrecerá una recepción oficial y aperitivo de bienvenida para todos los palistas por parte de la organización de la prueba.

El domingo por la mañana de 10 a 14 horas la zona comercial estará ubicada en la explanada de llegada de Mequinenza junto a los embarcaderos de meta.

29.- Participación en la modalidad popular y turística paralela.

La organización desarrollará de forma paralela una modalidad popular y turística dirigida a palistas que no quieran competir así como acompañantes e interesados en general. La prueba estará limitada a los primeros 500 inscritos con una cuota general de 7,00 euros si esta federado y 10,00 euros si no lo está. Además habrá posibilidad de alquilar todo el material a través de la organización.

Las inscripciones en esta modalidad deberán formalizarse previamente a través de la Comarca del Bajo Cinca o mediante el formulario de inscripción que aparece en la web oficial www.descensodelcinca.com. Si desea alquilar material, deberá ponerse en contacto telefónicamente para hacer la reserva previa del mismo.



30.-Información.

Para cualquier información relacionada con aspectos de la Modalidad de competición podrá hacerse telefónicamente o por escrito.

Para cualquier otra información que se precise específica del XVI Descenso Nacional del Cinca, se puede poner en contacto con la Organización a través de:

COMARCA DEL BAJO / BAIX CINCA

Avda. Aragón nº 1.
22520 Fraga (Huesca)
TEL.: 974 454 196 – 974 474 496
MOVIL: 696 929 737
FAX: 974 474 495
E-MAIL: deportes@bajocinca.es
WEB: www.descensodelcinca.com

FEDERACIÓN ARAGONESA DE PIRAGÜISMO

C/ Padre Marcellán nº 15
(Casa de Federaciones)
50018 Zaragoza
MOVIL: 600 600 708
MOVIL: 652 849 187
E-MAIL: correo@fapiraguismo.es
WEB: www.fapiraguismo.es

DIRECCION TÉCNICA DE LA PRUEBA

Dani Sorolla 696 929737

31.-Disposición final:

Para lo no contenido en este documento, se atenderá a lo dispuesto en el Reglamento General y Técnico de la RFEP.

Fraga, junio de 2013

Comité Organizador XVI Descenso Nacional del Cinca.



ANEXO 1

LISTADO DE ALOJAMIENTOS - COMARCA DEL BAJO CINCA – XVI DESCENSO NACIONAL DEL CINCA - 25 AGOSTO 2013.

ALOJAMIENTO	LOCALIDAD	TELEFONOS	PLAZAS	OTROS
HOTEL CASANOVA ***	FRAGA	974 471990	178	
HOSTAL OASIS	FRAGA	974 470654	48	WIFI gratuito
HOSTAL TREBOL	FRAGA	974 471533	28	
PENSION OLLES	FRAGA	974 453834	16	
CAMPING FRAGA 3ª C.	FRAGA	974 345212	144	
CASA RURAL MAS ROYETES	FRAGA	974 471209 671 692691	8	Posibilidad alquilar vivienda completa.
CASA RURAL LA TORRE DE SEBASTIA	FRAGA	974 471209 671 692691	8	Posibilidad alquilar vivienda completa.
CASA RURAL TRES REGIONES	ONTIÑENA	974 469157	11	
HOSTAL LAKIS	BARRIO MIRALSOT FRAGA	677 046462	18	
CASA RURAL LA MERCEDES	BALLOBAR	974 461450 620 353612	10	Posibilidad alquilar vivienda completa.
ALBERGUE MEQUINENZA	MEQUINENZA	974 464705 974 464136 675 012056	76	Precio grupo 15 personas Habitaciones múltiples. 1 Gratuidad cada 25 personas.
APTOS. MIKNESA	MEQUINENZA	974 464422 639 116189	8	
HOSTAL RODES	MEQUINENZA	974 464119	28	Menú deportistas Consultar precios grupos
HOSTAL ROYAL	MEQUINENZA	974 464119	19	
HOTEL ZAYTUN *	MEQUINENZA	974 464109	32	
PENSION ROYAL	MEQUINENZA	974 464317 679 439522	20	
APTOS. VICTOR ROCA	MEQUINENZA	974 465001	12	
APTOS. CABISTANY-WEBER	MEQUINENZA	686 557756	4	
APTO. EBRO PARADIES	MEQUINENZA	974 465001	4	
APTOS. FLUIBOL	MEQUINENZA	974 465031	9	
CAMPING BELLAVISTA 3ª C.	MEQUINENZA	974 345287 600 211488	108	
CAMPING OCTOGESA 1ª C.	MEQUINENZA	974 464431	160	
PENSION LA COLINA	CANDASNOS	974 463051	14	
HOSTAL LA CRUZANZANA	CANDASNOS	601 203872	46	
PENSION EL PILAR	CANDASNOS	974 463017	25	
PENSION CASA CASADO	BELVER DE CINCA	974 469442	28	



ANEXO 2

XVI DESCENSO NACIONAL DEL CINCA. 25 AGOSTO 2013. PROGRAMA, HORARIOS, ACTIVIDADES Y SERVICIOS COMPLEMENTARIOS

VIERNES 23 DE AGOSTO

HORARIO	ACTIVIDAD A DESARROLLAR
A lo largo del día.	Llegada de equipos al Bajo Cinca y acomodación en los diferentes establecimientos de alojamientos.
A lo largo del día.	Entrenamientos libres en el río.

SABADO 24 DE AGOSTO

HORARIO	ACTIVIDAD A DESARROLLAR
A lo largo del día.	Llegada del resto de equipos.
A lo largo del día.	Entrenamientos libres en el río.
10.00-14.00 h. 16.00-20.00 h.	Disponibilidad de polideportivo Sotet de Fraga y Gimnasio Municipal de Mequinenza con servicio de vestuarios y duchas a lo largo de todo el día.
16.00-21.00 h.	Zona Comercial de Piragüismo, con representación de fabricantes nacionales, distribuidores, empresas de aventura, patrocinadores y organizadores. A lo largo de la tarde del sábado en el pabellón multiusos del Sotet de Fraga.
17.00-20.00 h.	Acreditaciones, recogida de dorsales y verificación de inscripciones por parte de los equipos en la oficina federativa instalada en el pabellón multiusos del sotet de Fraga.
17.00-20.00 h.	Recogida de dorsales de la modalidad popular en el punto de información instalado en el multiusos del Sotet de Fraga.
20.00 h.	Recepción Oficial de clubes y participantes por parte de la organización. Pequeño aperitivo de bienvenida en la zona comercial del Multiusos del Sotet.
21.00-08.00 h.	Disponibilidad de 3.800 m2 en el multiusos del sotet para dejar remolques en depósito en el mismo. El recinto dispondrá de vigilancia y su acceso se deberá hacer mediante acreditación facilitada por la organización en la oficina instalada en el propio pabellón.



ACTIVIDADES PARALELAS PARA PARTICIPANTES Y ACOMPAÑANTES

HORARIO	ACTIVIDAD A DESARROLLAR
09.00-12.00 h.	Excursión en piragua por el norte de la comarca. Tramo de descenso de 12 km desde las localidades de Zaidín – Vellilla de Cinca – Fraga.
11.00-13.00 h.	Jornada de deportes de Montaña en la pinada ubicada en la entrada del casco urbano de Mequinenza.
10.00-12.00 h. 16.00-20.00 h.	Visita turística al museo de la minería e historia de Mequinenza.
10.00 h / 19.00 h.	Visita turística a Villa Fortunatus de Fraga.
A partir de 10.00 h.	Visita, degustación y cata de vinos a Bodegas Valonga ubicadas en la localidad del norte de la comarca de Belver de Cinca.
A partir de 10.00 h.	Visita turística a la ermita de San Salvador en Torrente de Cinca.
11.00-14.00 h.	Multiaventura Acuática en Torrente de Cinca. Montaje de un gran parque acuático en sus piscinas municipales con numerosas actividades entorno al agua.
16.30-21.00 h.	Excursión en piragua por el sur de la comarca, por el paraje natural denominado Aiguabarreig en las confluencias del Segre y Cinca con el Ebro y de gran riqueza ornitológica y medioambiental.
18.00-22.00 h.	XVIII Torneo de Fútbol Juvenil "Memorial Santiago Beltrán", con la presencia de los mejores equipos división de honor nacional: RCD Español, Real Zaragoza, Villarreal CF y SD Huesca.
A partir de 19.00 h.	Visita turística guiada con itinerario a lo largo del casco histórico de Fraga.
A partir de 22.00 h.	Verbena de San Bartolomé en la Plaza Aragón de Fraga.
A partir de 23.00 h.	Verbena popular de acceso libre en la plaza del Ayuntamiento de Mequinenza.



DOMINGO 25 DE AGOSTO

HORARIO	ACTIVIDAD A DESARROLLAR
08.00-08.30 h.	Descarga de material de alquiler por parte de las empresas de aventura.
08.30 h.	Reunión jefes de equipo en el pabellón del sotet de fraga.
08.30-09.30 h	Asignación del material de alquiler de la prueba popular.
09.30-10.00 h.	Ubicación de embarcaciones en la playa de salida según el orden establecido.
09.30 h.	Desayuno popular para los participantes con bebidas y repostería.
10.00 h.	Salida modalidad competitiva según el orden federativo establecido.
10.05 h.	Salida modalidad popular y turística.
10.15-10.45 h.	Paso por zona de porteo y avituallamiento modalidad de competición.
10.30-11.00 h	Llegada participantes a línea de meta cadetes.
10.45-11.45 h.	Paso por zona de avituallamiento en Torrente de Cinca de la modalidad popular.
10.00-14.00 h.	Servicio de bar en la zona de llegada.
10.00-14.00 h.	Zona Comercial de Piragüismo, con representación de fabricantes nacionales, distribuidores, empresas de aventura, patrocinadores y organizadores. A lo largo de la mañana en la zona de meta de Mequinenza.
11.15-12.00 h.	Llegada participantes de competición a línea de llegada en Mequinenza.
11.00-13.30 h.	Reparto de fruta, tickets de bebidas y otros obsequios la zona de meta. Control de llegada de la modalidad popular.
12.00-14.00 h.	Llegada a Mequinenza modalidad popular.
12.30-13.30 h	Verificación de resultados y publicación de los mismos.
13.30-14.00 h	Entrega de trofeos y galardones en zona de pódium en la llegada
14.30 h.	Fin de jornada.

ACTIVIDADES PARALELAS PARA PARTICIPANTES Y ACOMPAÑANTES

HORARIO	ACTIVIDAD A DESARROLLAR
10.00-14.00 h.	Posibilidad de participar en la prueba popular a los acompañantes. Inscripción previa antes del miércoles 21 de agosto, solo los primeros 500 inscritos.
10.00-13.00 h.	Salida BTT siguiendo a las piraguas. Los Clubes Ciclistas de Fraga y Mequinenza acompañan a todos los interesados en el recorrido de los participantes del descenso por los caminos junto al río entre Fraga y Mequinenza.
10.00-12.00 h.	Visita al museo de la minería e historia de Mequinenza.
10.00-13.00 h.	Recorrido atlético para todo aficionado que quiera seguir corriendo la prueba del Descenso del Cinca con circuito marcado junto al río desde Fraga hasta la zona de avituallamiento de Torrente de Cinca.
11.30-13.30 h.	Gran Fiesta de la Espuma en la explanada de llegada en Mequinenza, junto a la llegada de todos los participantes del Descenso de Cinca y abierta para todos los piragüistas, acompañantes y público en general.
17.00-21.00 h.	XVIII Torneo de Fútbol Juvenil "Memorial Santiago Beltrán", con la presencia de los equipos división de honor nacional: RCD Español, Real Zaragoza, Villarreal CF y SD Huesca.



SERVICIOS OFRECIDOS A LOS CLUBES Y PALISTAS

SERVICIOS OFRECIDOS A CLUBES Y PALISTAS

- Reserva de aparcamiento restringido junto a zona de salida.
- Vestuarios y duchas en la zona de salida y llegada a lo largo del sábado para realizar entrenamientos libres.
- Pabellón cubierto para depósito de remolques y material con vigilancia de seguridad la noche del sábado 24.
- Zona comercial del piragüismo el sábado por la tarde junto a la oficina federativa y domingo por la mañana en zona de meta con la presencia de stands de fabricantes, distribuidores, empresas de aventura, organizadores y sponsors.
- Recepción oficial por parte de la organización a todos los palistas y clubes participantes el sábado a las 20 horas con pequeño aperitivo de bienvenida.
- Desayuno junto a la zona de salida el domingo por la mañana.
- Avituallamiento sólido y líquido a mitad del recorrido, en zona de porteo.
- Avituallamiento sólido y líquido en la zona de llegada.
- Bolsa con obsequios de patrocinadores en el control de meta.
- Tickets gratuitos de bebidas para el servicio de bar de meta.
- Reserva de aparcamiento restringido con control de acceso junto a zona de llegada.
- Vestuarios y duchas a 50 metros de la línea de llegada.
- Servicio WIFI gratuito en zona de llegada.
- Posibilidad de compra de camiseta técnica conmemorativa de la prueba a precio especial de 5,00 euros para todos los palistas. Se podrá hacer la reserva previa de talla a través de la organización.
- Trofeos para los tres primeros clasificados de cada categoría.
- Lote de frutas Frutas Bean y Bodegas Valonga para los tres primeros clasificados
- Lote especial Bodegas Valonga para los ganadores absolutos.
- Lote especial Frutas Bean para el primer clasificado por clubes.
- Dispositivo especial de seguridad para toda la prueba, con cobertura en todo el trayecto y con puesto avanzado de asistencia sanitaria en zona de meta.
- Servicio de bar en la zona comercial el sábado por la tarde y en meta el domingo por la mañana.
- Presencia de diferentes cadenas radiofónicas y televisiones a lo largo de toda la prueba.



ANEXO 3. PLANOS DE TRAYECTO Y UBICACIÓN DE SERVICIOS XVI DESCENSO NACIONAL DEL CINCA

- PLANO DEL TRAYECTO.
- PLANO ZONA DE SALIDA.
- PLANO ZONA COMERCIAL Y ACREDITACIONES.
- PLANO ZONA DE LLEGADA

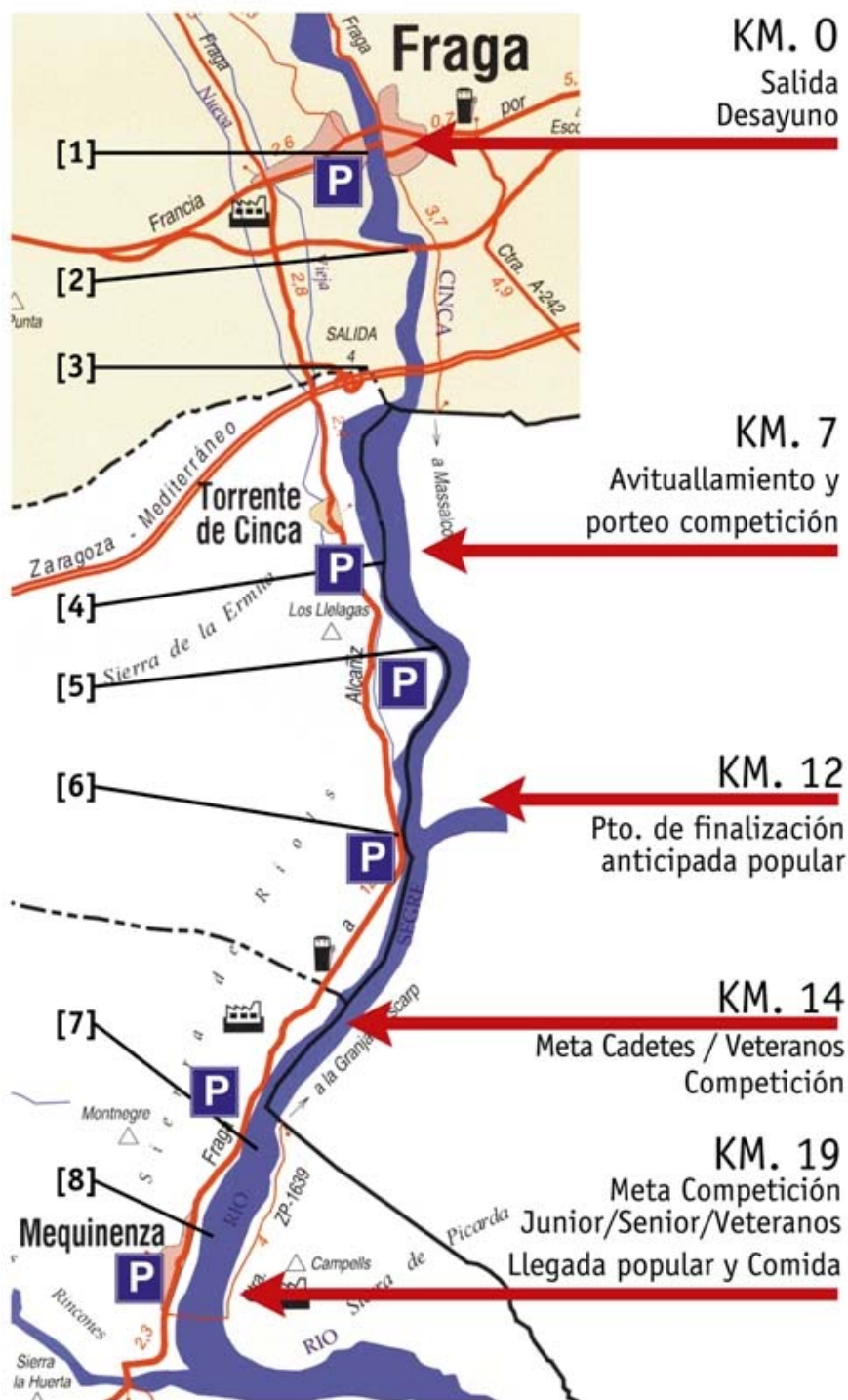

PUNTOS DE INTERÉS PARA AFICIONADOS Y ESPECTADORES

- | | |
|---------------------------------|--------------------|
| [1] Salida Puente de Fraga | [5] Salto de agua. |
| [2] Debajo del puente Variante | [6] Zona Recogida |
| [3] Debajo del puente Autopista | [7] Espigón |
| [4] Zona Avituallamiento | [8] Paseo Fluvial |

P Zonas de aparcamiento habilitadas

XVI DESCENSO DEL CINCA. PLANO ZONA DE SALIDA CIUDAD DE FRAGA



PLANO ZONA DE SALIDA. CASCO URBANO DE FRAGA. PARQUE FLUVIAL DEL SOTET

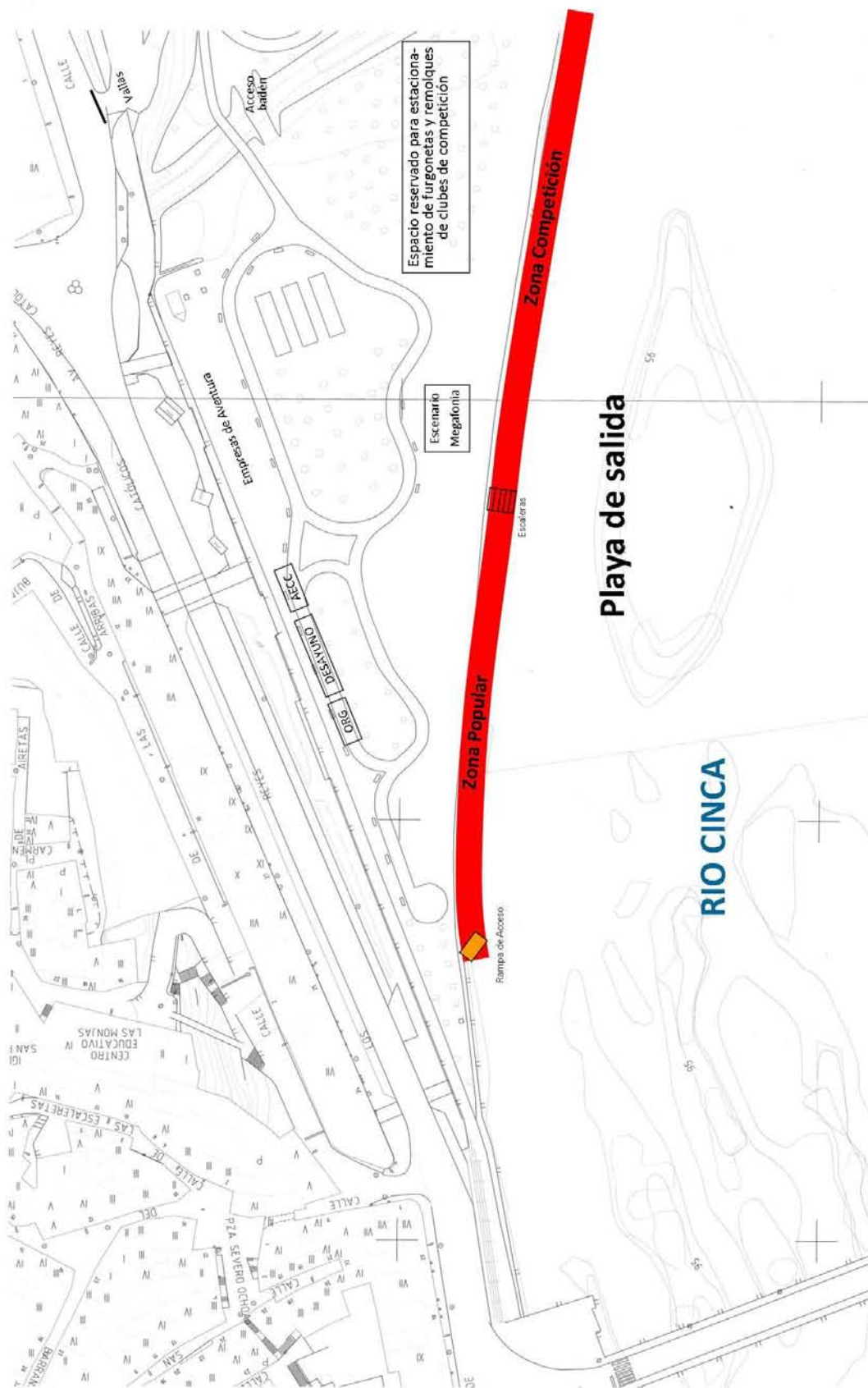



PABELLON MULTUSOS DEL SOTET DE FRAGA. ACREDITACIONES, RECOGIDA DE DORSALES, ZONA COMERCIAL Y DEPOSITO DE MATERIAL.

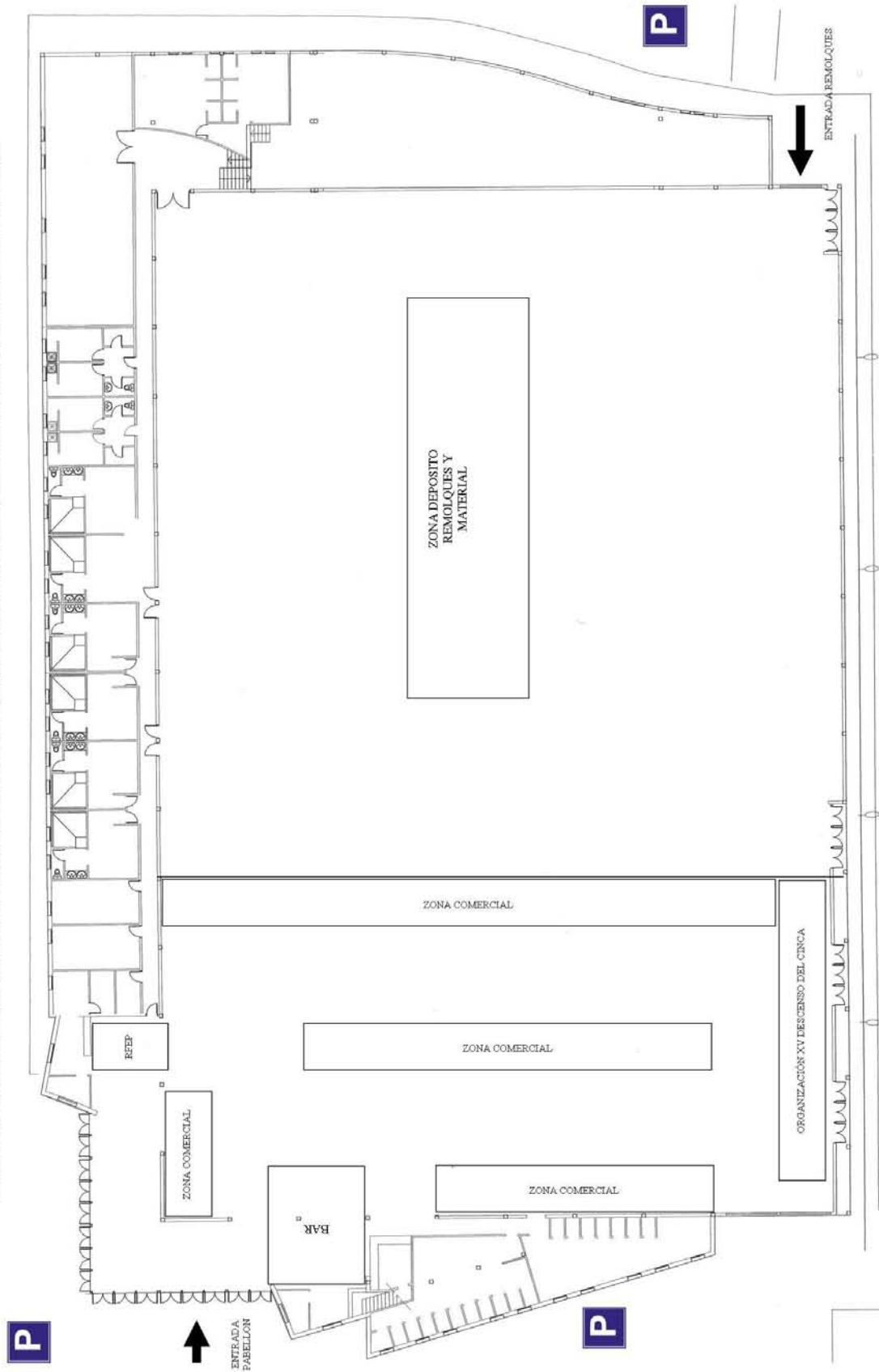

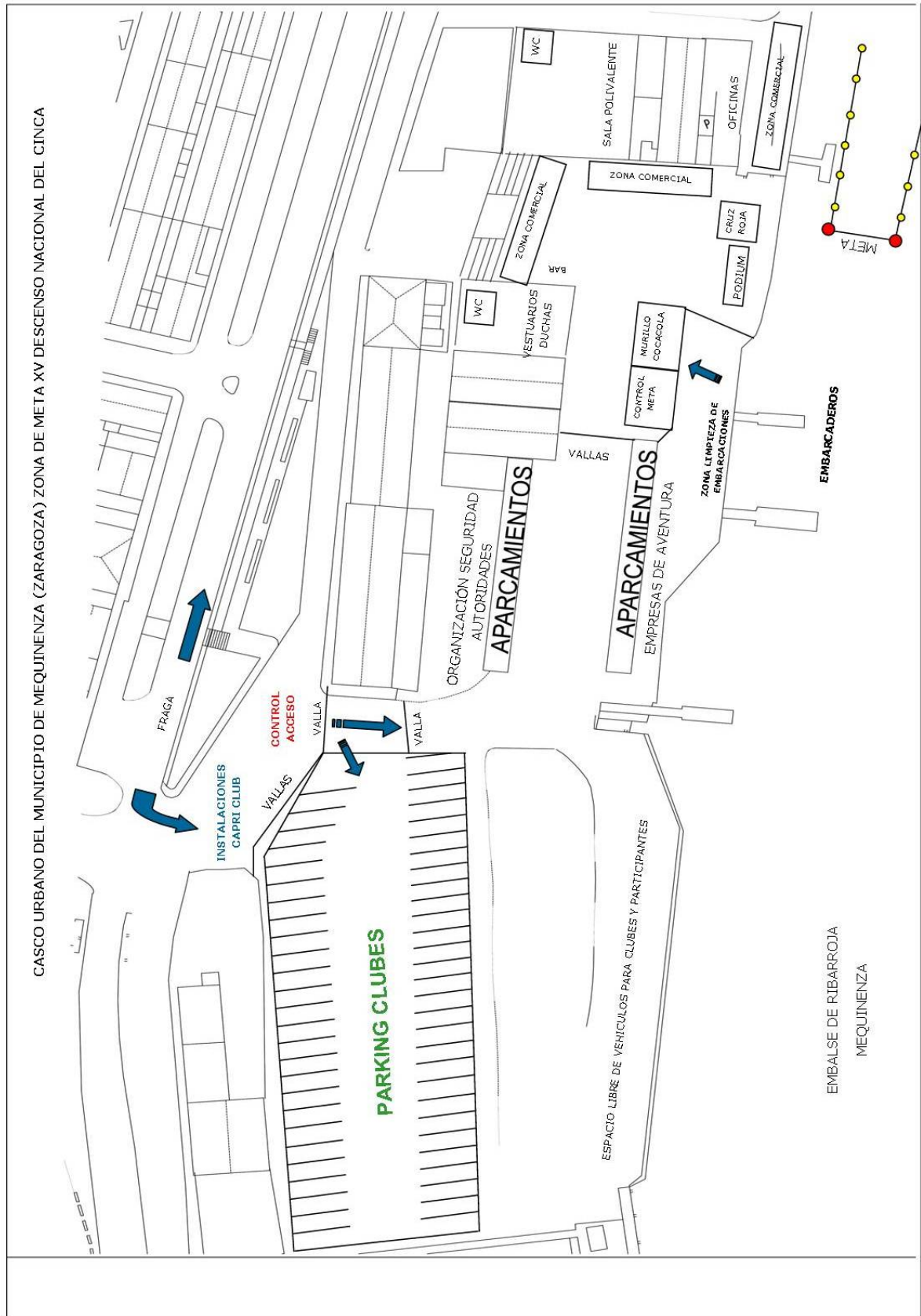



XVI DESCENSO NACIONAL DEL CINCA.

SECTOR SALIDA – ZONA DE PORTEO





SECTOR ZONA DE PORTEO META CADETES Y VETERANOS





SECTOR META CADETES Y VETERANOS – META SENIOR MEQUINENZA

