

**BASES**

**XVII CAMPEONATO INTERTERRITORIAL**

**JÓVENES PROMESAS CLM**

**XVII TROFEO DIPUTACIÓN DE CUENCA**

**II CAMPEONATO CASTILLA LA MANCHA**

**EDAD ESCOLAR**



**XVII CAMPEONATO DE PIRAGÜISMO**  
**INTERTERRITORIAL**  
**JÓVENES PROMESAS CLM**

**XVII TROFEO DIPUTACIÓN DE CUENCA**  
**II CAMPEONATO CASTILLA-LA MANCHA EDAD ESCOLAR**

19 DE MAYO DE 2024  
PARAJE DE LAS GRAJAS. CUENCA  
10:30 HORAS

ORGANIZA:

  
Fed. CLM Piragüismo

  
CLUB PIRAGÜISMO  
CUENCA

PATROCINA:

  
DIPUTACIÓN PROVINCIAL DE CUENCA

COLABORAN:

  
Cuenca Con Carácter

  
Castilla-La Mancha

  
CASTILLA-LA MANCHA  
REGIÓN ESPAÑOLA  
DEL DEPORTE 2024

  
AYUNTAMIENTO DE CUENCA

  
UCLM  
UNIVERSIDAD DE CASTILLA-LA MANCHA

  
Globalcaja

  
BARAMBIO  
ACEITE DE OLIVA VIRGEN EXTRA

  
SOLAN  
DE CABRAS

  
SANEAMIENTOS  
SAN ANTONIO

  
G.E.A.R.  
GUARDIA CIVIL

# XVII TROFEO DE PIRAGÜISMO DIPUTACIÓN DE CUENCA

## XVII CAMPEONATO INTERTERRITORIAL DE JÓVENES PROMESAS DE CLM

### II CAMPEONATO CASTILLA LA MANCHA EDAD ESCOLAR

#### REGLAMENTO

**ORGANIZA:** La Federación Castellano-Manchega de Piragüismo en Cuenca y Club Piragüismo Cuenca con Carácter.

**PATROCINA:** Excma. Diputación Provincial de Cuenca

**COLABORA:** Excmo. Ayuntamiento de Cuenca, Junta de Comunidades de Castilla-La Mancha, Bomberos de Cuenca y GEAS Guardia Civil.

**FECHA:** Domingo, 19 de mayo de 2024, a partir de las 10,30h.

**LUGAR:** Instalaciones del Club Piragüismo Cuenca con Carácter. **Ctra. Cuenca – Tragacete (CM-2105) Km. 3.** La carretera, transcurre junto al Río Júcar desde del Puente de San Antón hasta el paraje denominado “Las Grajas” donde se halla una pasarela que cruza el río y da acceso al club.

#### CATEGORÍAS

	CATEGORÍA	MODALIDAD			DISTANCIA	Nº DE VUELTAS CIRCUITO	
<b>MASCULINO</b>	PREBENJAMÍN	K-1			1500 metros	1	
	BENJAMÍN B	K-1					
	BENJAMÍN A	K-1					
	ALEVÍN B	K-1					
	ALEVÍN A	K-1					
	INFANTIL B *	K-1 *	K-2	C-1 *	C-2	3000 metros	2
	INFANTIL A *	K-1 *		C-1 *			
	CADETES B *	K-1 *	K-2	C-1 *	C-2		
	CADETES A *	K-1 *					
<b>FEMENINO</b>	PREBENJAMÍN	K-1			1500 metros	1	
	BENJAMÍN B	K-1					
	BENJAMÍN A	K-1					
	ALEVÍN B	K-1					
	ALEVÍN A	K-1					
	INFANTIL B *	K-1 *	K-2	C-1 *	3000 metros	2	
	INFANTIL A *	K-1 *		C-1 *			
	CADETES B *	K-1 *	K-2	C-1 *			
	CADETES A *	K-1 *					

- En las categorías K-2 hombre, uno de los componentes puede ser mujer.
- En la categoría C-2 hombre, uno de los componentes puede ser mujer.
- Las categorías y modalidades señalizadas con un “\*” están integradas dentro del Campeonato de Castilla la Mancha en Edad Escolar

## RECORRIDO

Consiste en dar vueltas a un circuito cerrado de aguas tranquilas. El número dependerá de la categoría, entre la pasarela de “Las Grajas” situada a la altura del Club de Piragüismo y una boya situada a 750m de la salida. Se explicará detalladamente en la reunión de delegados de equipos. **Se pueden utilizar timones de pista.**

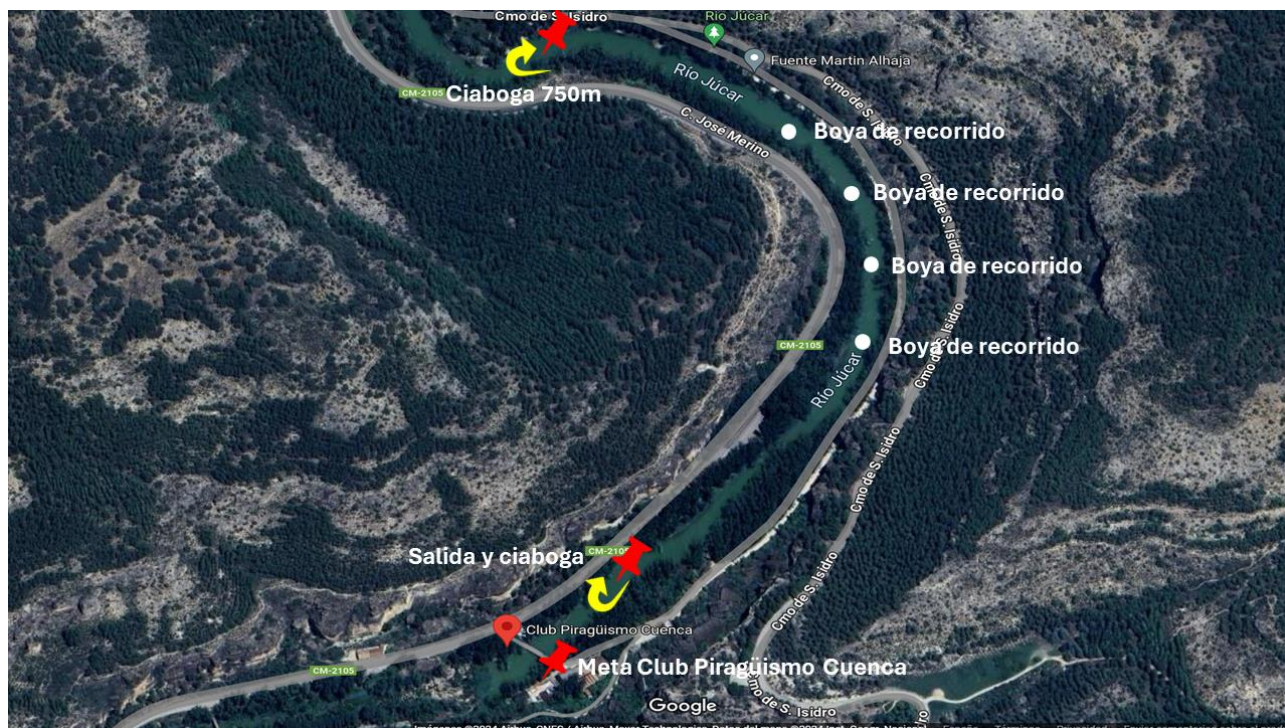

## HORARIO Y SALIDAS

- **9,00 h.** Confirmación de inscripciones
- **10,00 h.** Cierre de inscripciones
- **10,15 h.** Reunión de delegados
- **1ª salida:** a las **10,30h.** K-1 Hombre Cadete A (2 vueltas, 3000m).  
a las **10,31h.** K-1 Hombre Cadete B (2 vueltas, 3000 m)  
a las **10,32h.** K-1 Mujer Cadete A y B (2 vueltas, 3000m).
- **2ª salida:** a las **11,00h.** K-1 Hombre Infantil A (2 vueltas, 3000m).  
a las **11,01h.** K-1 Hombre infantil B (2 vueltas, 3000 m).  
a las **11,02h.** K-1 Mujer Infantil A y B (2 vueltas, 3000m).  
a las **11,03h.** C-1 Hombre Cadete / C-1 Hombre Infantil A y B (2 vueltas, 3000m).  
a las **11,04h.** C-1 Mujer Cadete / C-1 Mujer infantil A y B (2 vueltas, 3000 m)
- **3ª salida:** a las **11,30h.** K-1 Hombre y Mujer Alevín A y B (1 vuelta, 1500m).  
a las **11,31h.** K-1 Hombre y Mujer Prebenjamín / K-1 Hombre y Mujer Benjamín A y B (1 vuelta, 1500m).
- **4ª salida:** a las **12,00h.** K-2 Hombre Cadete e Infantil (2 vueltas, 3000m).  
a las **12,01h.** K-2 Mujer Cadete e Infantil (2 vueltas, 3000m).  
a las **12,02h.** C-2 Hombre cadete e infantil (2 vueltas, 3000m).

**NOTA IMPORTANTE:** Los horarios podrán sufrir modificaciones en las tandas dependiendo del número de inscritos con el fin de minimizar los deportistas en línea de salida.

## PUNTUACIÓN POR CLUBES

Puntúan, de la siguiente forma, todas las categorías y todas las embarcaciones que entren en meta:

1º 33 puntos	7º 12 puntos	13º 6 puntos
2º 27 puntos	8º 11 puntos	14º 5 puntos
3º 21 puntos	9º 10 puntos	15º 4 puntos
4º 15 puntos	10º 9 puntos	16º 3 puntos
5º 14 puntos	11º 8 puntos	17º 2 puntos
6º 13 puntos	10º 7 puntos	18º 1 punto

Para que una categoría puntúe, deberán de tomar la salida al menos tres embarcaciones de dos clubes diferentes.

## II Campeonato Castilla-La Mancha en Edad Escolar

La RFEP contempla dentro del calendario de competiciones 2024, el **CAMPEONATO DE ESPAÑA SPRINT EN EDAD ESCOLAR POR SELECCIONES AUTONÓMICAS**. Por ello, esta competición servirá como prueba selectiva para configurar el equipo que representará a la región en dicho campeonato en las embarcaciones, modalidades y distancias de las pruebas correspondientes. Esta selección podrá ser modificada por la Dirección Técnica de la FCMP por motivos de lesiones o una disminución en el rendimiento del deportista antes del Campeonato de España, así como por los resultados en las posteriores concentraciones selectivas que puedan realizarse.

Categorías convocadas:

- Infantil A / B Hombre y Mujer K-1 y C-1 (3000 m)
- Cadete A / B Hombre y Mujer K-1 y C-1 (3000 m)

**Habrán medallas regionales para los tres primeros clasificados de cada categoría / modalidad**

### Clasificación Regional:

La clasificación por clubes se establecerá con el mismo sistema de puntuaciones que para el caso interterritorial, pero sin tener en cuenta el número de embarcaciones que participen y finalicen las pruebas.

## INSCRIPCIONES

Las inscripciones deberán estar en poder de la organización **antes del 15 de mayo de 2024**. Se enviarán en hoja anexa por correo electrónico a [correo@fcmp.es](mailto:correo@fcmp.es) con copia a [secretariclubpiraguisemocuenca@gmail.com](mailto:secretariclubpiraguisemocuenca@gmail.com)

## INSCRIPCIÓN DEFINITIVA Y ENTREGA DE DORSALES

El lugar de concentración, modificación / confirmación definitiva de inscripciones y de entrega de dorsales, será en las instalaciones del Club de Piragüismo Cuenca desde las 9,00h hasta las 10,00 h. La reunión de delegados tendrá lugar una vez finalice el periodo de entrega de dorsales. **Será obligatorio el uso de tablilla**, que será aportada por los clubes participantes.

Por motivos de organización y optimización de recursos, **se ruega que se notifique con antelación los cambios y especialmente las altas y bajas de palistas** y, en cualquier caso, en el momento del cierre de inscripciones, con el fin de no entorpecer la labor arbitral.

## TROFEOS

Habrá medallas para los tres primeros clasificados de cada categoría / modalidad y trofeos a los tres primeros clubes. La entrega se realizará en el escenario de la competición, una vez finalizado el tiempo para efectuar reclamaciones. **Es obligatorio asistir con la equipación oficial del club.** El incumplimiento de esta norma tendrá la correspondiente sanción según el reglamento de competiciones de la Federación Castellano-Manchega de Piragüismo.

## SERVICIO DE DUCHAS Y BAÑOS

El Club de Piragüismo de Cuenca mantendrá cerrados vestuarios y duchas para los participantes en el desarrollo de la competición. Se habilitarán baños portátiles en la zona de parking para clubes.

## REGLAMENTACIÓN

Se puede utilizar embarcaciones con timón de pista.

La competición se regirá por estas bases y en lo no establecido, por los reglamentos federativos.

**Es obligatorio el uso de chaleco salvavidas para todas las categorías.**

En aplicación de la nueva normativa de travesías de ríos, todas las embarcaciones que reciba el primer aviso, por contravenir lo anterior, serán penalizadas con 30 segundos, procediéndose a su descalificación al segundo aviso.

Así mismo, por indicación expresa de la Confederación Hidrográfica del Júcar es necesario seguir el protocolo establecido en referencia al mejillón cebra. Por ello, todas las embarcaciones participantes en la prueba **deberán seguir dicha actuación antes de la competición. La desinfección se realizará en el mismo lugar de la prueba. No podrá haber embarcaciones en el agua sin cumplir dicho requisito preventivo.**

**El horario de desinfección será de 9:30 a 12:30 h.**

Teléfonos para información y aclaraciones:



662355537 (José Ángel)



625958823 (Javier Morillas)



PRUEBA:

# XVII Trofeo Diputación de Cuenca de Piragüismo II Campeonato CLM Edad Escolar

Fecha: 19 de mayo 2024 Lugar: Cuenca

Inscripciones del Club:.....

Federación: .....

Nombre	Apellido 1	Apellido 2	Sexo	Modalidad	Categoría de inscripción	Año de nacimiento	Nº de licencia

**Todos los campos se deben rellenar obligatoriamente.**

Fecha:.....

El **Jefe de Equipo** y abajo firmante declara y se responsabiliza de la veracidad de los datos de los componentes de esta relación que son los mismos que van a tomar parte, así como que los palistas y sus embarcaciones cumplen con las obligaciones y medidas de seguridad que estipulan los reglamentos.

Jefe de Equipo: .....

Firma:.....

Enviar por correo electrónico a: **correo@fcmp.es**, con copia a **secretariacclubpiraguismocuenca@gmail.com**