

LV CAMPEONATO DE ESPAÑA DE INVIERNO XXIII CAMPEONATO DE ESPAÑA DE INVIERNO MÁSTER 15-16/03/2025 - C.E.A.R. La Cartuja (Sevilla)

1. ACCESOS A LA INSTALACIÓN

A partir del viernes 14 de marzo a partir de las 09:00 horas.

Los clubes que tengan previsto llegar antes del viernes 14 de marzo, deberán avisar al teléfono de la organización (662967606).

- **Zona Deportiva:** A esta zona sólo podrán acceder los deportistas inscritos y personal técnico y apoyo de los clubes, previa acreditación (pulsera identificativa) en el puesto habilitado por la organización.

Los horarios de acceso a la zona deportiva serán:

- **Viernes 14 de marzo:** 09:00 a 21:00 horas
- **Sábado 15 de marzo:** 07:15 a 20:30 horas
- **Domingo 16 de marzo:** 07:15 a 17:00 horas

La organización establecerá los siguientes controles de acceso en la zona deportiva:

- **Puerta Principal del CEAR (Glorieta Beatriz Manchón):** Acceso a pie y sólo vehículos de clubes participantes con remolque o que porten embarcaciones en la baka (No requiere acreditación).
- **Cancela CSD:** Acceso a pie y sólo vehículos de clubes participantes con remolque o que porten embarcaciones en la baka (**Requiere acreditación**).
- **Cancela de acceso al CEAR por el Parque del Alamillo:** Sólo Acceso a pie (**Requiere acreditación**).
- **Zona Público:** Apertura de puertas a las 08:00 horas (sábado 15 y domingo 16). Acceso a pie por la cancela de la torre de control del CEAR. Está totalmente prohibido acceder y aparcar vehículos en el parking de la torre. El público no podrá acceder bajo ningún concepto a la zona deportiva. Sólo las personas acreditadas podrán pasar de la zona de público a la zona deportiva de la instalación.



2. APARCAMIENTOS

- **Remolques:** Pradera Norte, y en caso de fin de existencias, en el Parking del Alamillo.
- **Vehículos:** Parking del Alamillo o Parking Isla Mágica. **Está terminantemente prohibido aparcar en la pradera norte.**

Horarios de los Parking:

- **Zona reservada Parking Alamillo (Exclusivo para el Campeonato)**
 - Viernes 14 y sábado 15: Hasta las 20:30
 - Domingo 17: Hasta las 17:00

Nota: Pasada la hora de cierre del Parking no podrán salir los vehículos aparcados dentro.

- **Parking Isla Mágica (Exclusivo para el Campeonato):** Desde el viernes 14 de marzo a las 12:00 horas hasta el fin de la competición.

La Organización no se responsabiliza de posibles daños o hurtos que pudieran producirse.

Está totalmente prohibido aparcar vehículos y remolques en la calle principal de la Residencia, Gimnasio del CSD y Parking de la torre de control.



Pradera Norte



Acceso: Parking Alamillo



Parking Alamillo

Nota: Debido a un duatlón que se lleva a cabo el domingo 16 de marzo en el Parque del Alamillo entre las 08:30 y 13:00 horas aproximadamente, el acceso al parking del Alamillo en este tramo horario será por el Puente del Alamillo.



Parking Isla Mágica

3. PUESTO DE ACREDITACIÓN

Se ubica en el exterior de la Residencia de Deportistas del CEAR. Será obligatorio acreditarse de forma individual para poder acceder a la zona deportiva. **Todos los clubes participantes deberán de enviar a fapira@fapira.com, y antes del miércoles 12 de marzo a las 14:00, los nombres, apellidos y DNI de todo el personal técnico y apoyo asistente a la competición.**



4. ZONA DEPORTIVA y ZONA PÚBLICO

Zona Deportiva: Pradera Norte, Explanada, pantalanes, y praderas frente a los vestuarios.



La Pradera Norte es un espacio reservado para remolques y depósito de las embarcaciones en las cunas disponibles en dicha zona.

Zona de público: Zona de gradas y pradera sur. Entrada a pie por la cancela de la Torre de control de CEAR. Prohibido acceder y aparcar vehículos, excepto autorizados. Estará totalmente prohibido subirse a los pantalanes de la pradera sur.

No se podrán colocar carpas en la zona reservada para los puestos de stand en la pradera sur ni en la parte baja de la misma.



5. CONFIRMACIÓN DE INSCRIPCIONES Y REUNIÓN DE DELEGADOS

Fechas y horarios:

- **Viernes 14 de marzo de 17:00 a 20:00:** Confirmación de Inscripciones
- **Sábado 15 de marzo a las 08:00:** Reunión de delegados

Lugar: Sala ritmo del Edificio Principal del CEAR, situada junto a los servicios.



6. CENTRO DE CONTROL DE LA ORGANIZACIÓN

Lugar: En la sala triatlón del CEAR, ubicada en el Edificio Principal del CEAR.



7. RECLAMACIONES

Lugar: En la 2ª planta de la Torre de control del CEAR.



8. PESAJE

- **Control Pesaje Oficial:** Hangar nº 2. Los deportistas nombrados para pesaje deberán desembarcar por el Pantalán 2 y dirigirse hacia el Hangar de pesaje.
- **Pesaje Voluntario:** Junto a Caseta de Atención al Usuario (**viernes 14 de marzo hasta las 20:30**).



9. SERVICIOS MÉDICOS

La ambulancia estará en la calle de la Residencia del CEAR, entre el Gimnasio y el Hangar 1, y el puesto sanitario en el interior de la instalación, junto al Gimnasio y la puerta de emergencia.



10. RECORRIDOS

1. **Línea de Salida:** Pantalán 1. Todas las pruebas se realizarán con pontoneros.
2. **Línea de Llegada:** Línea delimitada entre 2 boyas amarillas frente a la torre de control.
3. **Ciabogas:** se realizarán en el sentido de las agujas del reloj (hacia la derecha) y estarán compuestas por 6 balizas.
4. **Prueba clasificatoria (3000m):** 1 vuelta de 3000m (ciaboga 1500)
5. **Finales 5000m:** 1 Vuelta de 3000m (ciaboga 1500) y 2 de 1000m (ciaboga 500).



Croquis recorrido

- **Zona calentamiento:** Hacia el huevo de colón. Prohibido invadir el campo de regatas.



11. PANTALANES

- **Pantalán 1:** Pontón de Salida 5000m y 3000m
- **Pantalán 2:** Control de Pesaje.
- **Pantalán 3:** Embarque
- **Pantalán 4:** Desembarque.



12. ENTRENAMIENTOS

A partir del viernes 14 de marzo:

- De 09:30 hasta fin del desmontaje del campo de regatas (13:00h. aprox): Hacia el Huevo de Colón. **Prohibido invadir el campo de regatas en este tramo horario** por montaje del campo de regatas
- De 13:00 a 20:00 horas: Entrenamientos en toda la pista.

13. CEREMONIA DE PREMIACIÓN

- **Horarios:**

FECHA	HORA	ENTREGA DE MEDALLAS
15/03	17:15	M SENIOR C1, M SUB-23 C1, M JUVENIL C1 y H JUVENIL C1
	18:00	PARACANOE
	19:20	VETERANOS
16/03	10:25	M JUVENIL K1 y H JUVENIL K1
	12:25	M SUB-23 K1 y H SUB-23 K1
	14:20	H SENIOR C1, M SENIOR K1, H SENIOR K1

- **Lugar:** Frente a las gradas del CEAR



14. CONTROL ANTIDOPING

Sala Control Antidoping: Aseo femenino del ala Barqueta (Residencia del CEAR La Cartuja)



15. SERVICIOS, VESTUARIOS Y DUCHAS

a) Zona Deportiva:



b) Zona Público (Servicios):

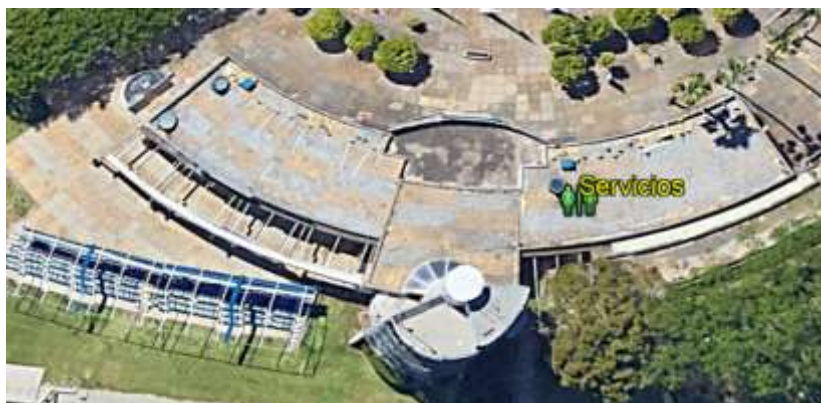

16. SERVICIOS DE RESTAURACIÓN

• Residencia La Cartuja

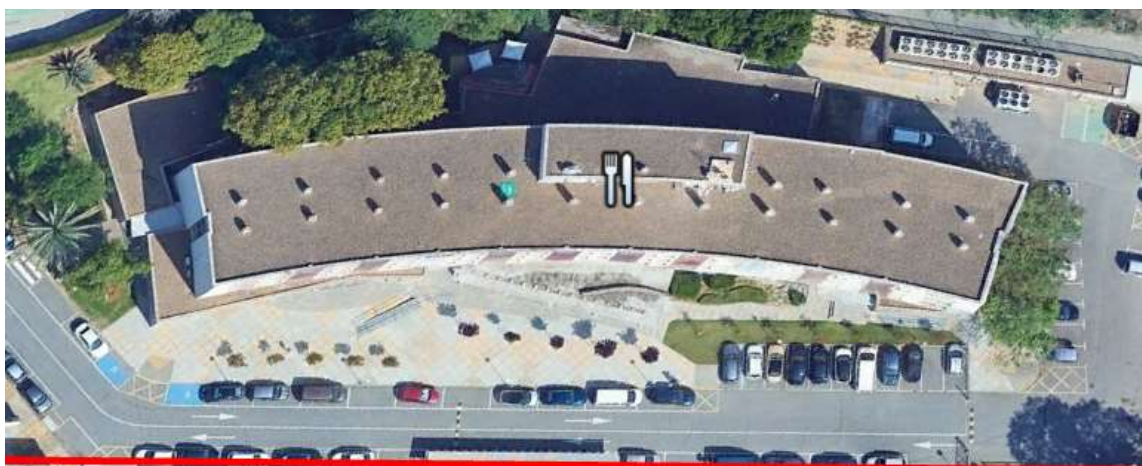

• CEAR La Cartuja

- Cafetería
- Zona Village: destinada a la venta de alimentos y bebidas (incluida cerveza) del concesionario de restauración del CEAR



Normativa Zona Village:

- Prohibida la entrada a menores no acompañados por un adulto.
- Prohibido sacar bebida fuera del recinto.
- Prohibido introducir en la instalación comida y/o bebida no expedida por el concesionario

17. PUESTOS COMERCIALES (STAND)

a) Zona Deportiva:



1. Sipre Kayaics
2. Plastex
3. Elio Kayaks

b) Zona Público:



4. Horizon Sport Wear
5. Mazcatu
6. Nauticalia
7. Nelo Nautica España
8. Adrio Kayaks
9. Piraguas Pariente Polledo
10. Román Mangas S.A.
11. Austral Sport

18. NORMAS OBLIGADO CUMPLIMIENTO CEAR

- Prohibido el uso de piquetas en el césped.
- Prohibida la entrada de animales.
- Prohibida la entrada de alimentos y bebidas en la zona de público que no sean expendidas por el concesionario de restauración del CEAR.

- Prohibido el acceso de vehículos a la instalación deportiva, a excepción de los vehículos con remolques y vehículos con embarcaciones en la boca.
- Prohibido el aparcamiento en la instalación deportiva, a excepción de los remolques (pradera norte).
- Prohibida la entrada del público a la Zona Deportiva.