



BOLETÍN 1

CAMPEONATO DE ESPAÑA DE TRAVESÍAS

CAMPEONATO DE ESPAÑA DE TRAVESÍAS MÁSTER

Zaragoza (Zaragoza) | 20 de Septiembre de 2025

1. INSCRIPCIONES

Las inscripciones se realizarán a través del Manager de la RFEP. El plazo de inscripciones termina el **12 de Septiembre de 2025 a las 14:00h.**

2. HORARIO DE COMPETICIÓN PRELIMINAR

| Sábado Tarde Bloque 1 | | | | | | | |
|-----------------------|------------|-------|-----------------|--|----------------------|-----------|-----------------|
| Prueba | Fecha | Hora | Sexo | Categoría | Modalidad | Distancia | Vuelta Gr / Peq |
| 1 | 20/09/2025 | 16:00 | HOMBRE MUJER | CADETE | K1 K2 C1 C2 | 7.500 m | 1 / 0 |
| 2 | 20/09/2025 | 16:00 | MIXTO | CADETE | K2 C2 | 7.500 m | 1 / 0 |
| 3 | 20/09/2025 | 16:00 | MUJER | SENIOR SUB23 JUVENIL VETERANA | C1 | 7.500 m | 1 / 0 |
| 4 | 20/09/2025 | 16:00 | MUJER | SENIOR JUVENIL | C2 | 7.500 m | 1 / 0 |
| 5 | 20/09/2025 | 16:00 | HOMBRE | VET >65 | K1 K2 C1 C2 | 7.500 m | 1 / 0 |
| 6 | 20/09/2025 | 16:00 | MIXTO | VET >65 | K2 C2 | 7.500 m | 1 / 0 |
| 7 | 20/09/2025 | 16:00 | HOMBRE MUJER | SENIOR JUVENIL | PK PV K2 INC | 7.500 m | 1 / 0 |

Sábado Tarde Bloque 2

| Prueba | Fecha | Hora | Sexo | Categoría | Modalidad | Distancia | Vuelta Gr / Peq |
|--------|------------|-------|--------|------------------------------|----------------------|-----------|-----------------|
| 8 | 20/09/2025 | 17:00 | HOMBRE | SENIOR JUVENIL | K1 K2 C1 C2 | 9.500 m | 1 / 1 |
| 9 | 20/09/2025 | 17:00 | MUJER | SENIOR JUVENIL | K1 K2 | 9.500 m | 1 / 1 |
| 10 | 20/09/2025 | 17:00 | HOMBRE | SUB23 | K1 C1 | 9.500 m | 1 / 1 |
| 11 | 20/09/2025 | 17:00 | MUJER | SUB23 | K1 | 9.500 m | 1 / 1 |
| 12 | 20/09/2025 | 17:00 | HOMBRE | VET <65 | K1 K2 C1 C2 | 9.500 m | 1 / 1 |
| 13 | 20/09/2025 | 17:00 | MUJER | VETERANA | K1 K2 | 9.500 m | 1 / 1 |
| 14 | 20/09/2025 | 17:00 | MIXTO | SENIOR JUVENIL VET <65 | K2 C2 | 9.500 m | 1 / 1 |

El horario oficial de la competición se podrá ajustar en función de la inscripción definitiva.

En las categorías de veteranos habrá las categorías indicadas en las Bases de Competición: Grupos de Edad cada 5 años en embarcaciones individuales, cada 10 años en embarcaciones dobles masculinas y <50/>50 para el resto de embarcaciones dobles.

3. PLANO GENERAL DE SITUACIÓN



4. RECORRIDOS

Para la distancia de **7.500m**, el recorrido estará formado por **una única vuelta grande**. El recorrido de **9.500 m** constará de **una vuelta grande y una vuelta pequeña**.

Recorrido Vuelta Grande



Recorrido Vuelta Pequeña

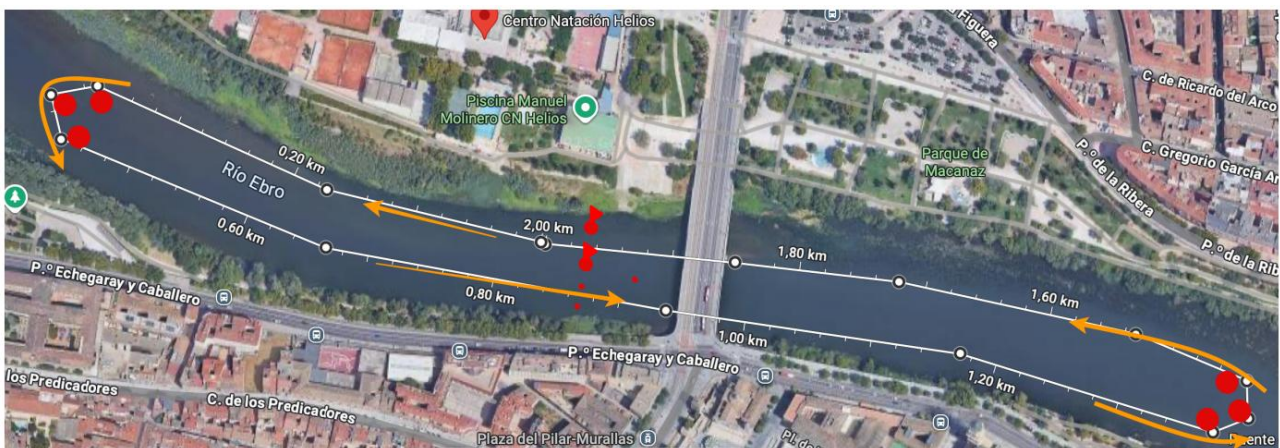

Observaciones al Recorrido

- Inmediatamente después de la salida **NO ES OBLIGATORIO** respetar las boyas de la ciaboga de la vuelta pequeña. A la vuelta, sí deben respetarse las boyas de la ciaboga pequeña, dejándolas todas a mano izquierda.
- Todas las boyas de paso deben ser dejadas a mano izquierda.
- Para las categorías que realicen 9.500m, está **PROHIBIDO** cruzar la línea de meta al paso por los 7.500 m (al terminar la vuelta grande)



Consejo
Superior
de Deportes

Recomendaciones sobre el Recorrido

- Se recomienda el uso de timón de río, aunque todo el recorrido tiene calado suficiente para el uso de timón estándar de profundidad.
- Se recomienda encarecidamente la asistencia de todos los delegados de equipo a la Reunión de Delegados, ya que se podrá informar de los posibles obstáculos presentes en el río según las condiciones del agua el mismo día de la competición.

5. USO DE CHALECO SALVAVIDAS

Será obligatorio el uso de Chaleco Salvavidas para todos los deportistas de categoría Cadete, así como todos los Paracanoes.

6. USO DE TABLILLAS CON PASADOR

Será obligatorio que las tablillas con el dorsal se encuentren fijadas a la correspondiente embarcación mediante un pasador.

7. CONFIRMACIÓN DE INSCRIPCIONES Y RECOGIDA DE DORSALES

La Confirmación de Inscripciones y Recogida de Dorsales tendrá lugar el **Sábado 20 de Septiembre, de 10h a 13h, en una sala del Centro Natación Helios acondicionada a tal efecto.**

8. REUNIÓN DE DELEGADOS

La Reunión de Delegados tendrá lugar el **Sábado 20 de Septiembre, a las 15h, en la misma sala que la Recogida de Dorsales.**

9. INFORMACIÓN COMPLEMENTARIA

Ofertas de Alojamiento

Se ha publicado un documento informativo acerca de opciones de Alojamiento en Zaragoza al cual se puede acceder a través del [siguiente enlace](#).

Oferta de Comida

El restaurante del Centro Natación Helios ofrece un menú para el día de la prueba a un precio especial. Las plazas son limitadas. Toda la información en el [siguiente enlace](#).

Más Información

En el [siguiente enlace](#) se puede consultar información de interés y otros documentos sobre la competición.