

MARATÓN CORTO , DISTANCIA ESTÁNDAR Y VETERANOS

CAMPEONATO DE ESPAÑA DE MARATÓN

29, 30, 31 DE MAYO DE 2026

BOLETÍN INFORMATIVO



FEDERACIÓN DE PIRAGÜISMO
DE CASTILLA Y LEÓN



DIPUTACION
DE
ZAMORA



Consejo
Superior
de Deportes

CAMPEONATO DE ESPAÑA DE MARATÓN

DE MARATÓN CORTO, DISTANCIA ESTÁNDAR Y VETERANOS

29, 30 Y 31 DE MAYO DE 2026 - ZAMORA

REGATAS DE LA LIGA NACIONAL DE RÍOS, TRAVESÍAS Y MARATÓN

ORGANIZACIÓN:

REAL FEDERACIÓN ESPAÑOLA DE PIRAGÜISMO

FEDERACIÓN DE PIRAGÜISMO DE CASTILLA Y LEÓN

PATROCINIO:

AYUNTAMIENTO DE ZAMORA

DIPUTACIÓN DE ZAMORA

JUNTA DE CASTILLA Y LEÓN

UBICACIÓN:

RÍO DUERO , ZAMORA ([41°30'43.2"N 5°43'20.7"W](#))



INSCRIPCIONES

Se realizarán a través de la aplicación dispuesta por la RFEP antes del día 20/05/2026, tanto para el maratón corto, distancia estándar y veteranos.

Existirá un plazo de Inscripciones Extraordinarias, sujetas a un coste adicional de 50€ por embarcación Inscrita, Modificada o Anulada, hasta las 14:00h del Viernes de la semana anterior a la de la competición. Éstas se realizarán mediante solicitud al correo electrónico inscripciones@rfep.es

RECOGIDA DE DOCUMENTACIÓN

La documentación para el maratón corto será recogida el día 28 de mayo en la Oficina de la Competición entre las y 17.00h y las 20.00h.

La documentación para el maratón estándar será recogida el día 29 de mayo en la Oficina de la Competición entre las y 17.00h y las 20.00h.

El día 28 de mayo no se entregará la documentación correspondiente al maratón en distancia estándar.

REGLAMENTACIÓN

Esta competición se regirá por la normativa de la Real Federación Española de Piragüismo, en el siguiente orden de prioridad.

[Reglamento General y Técnico](#)

[Reglamento de Ríos y Maratón](#)

[Bases Generales de Competición 2026](#)

[Bases de Ríos, Travesías y Maratón](#)



HORARIO CAMPEONATO DE ESPAÑA DE MARATÓN CORTO

Fecha	Hora	Salida	Sexo	Categoría	Modalidad	Distancia
VIERNES 29 DE MAYO DE 2026						
MAÑANA	9:00:00	1	MUJER	JUVENIL	C1	3000
		1	MUJER	SENIOR	C1	3000
		1	MUJER	SUB23	C1	3000
	9:02:00	2	MUJER	CADETE	C1	3000
9:04:00	9:04:00	3	HOMBRE	JUVENIL	PK1 / PK2 / PK3 PV1 / PV2 / PV3	3000
		3	HOMBRE	SENIOR	PK1 / PK2 / PK3 PV1 / PV2 / PV3	3000
		3	HOMBRE	CADETE	PK1 / PK2 / PK3 PV1 / PV2 / PV3	3000
		3	MUJER	SENIOR	PK1 / PK2 / PK3 PV1 / PV2 / PV3	3000
		3	MUJER	JUVENIL	PK1 / PK2 / PK3 PV1 / PV2 / PV3	3000
		3	MUJER	CADETE	PK1 / PK2 / PK3 PV1 / PV2 / PV3	3000
		3	MUJER	CADETE	PK1 / PK2 / PK3 PV1 / PV2 / PV3	3000
9:40:00	4	HOMBRE	CADETE	K1	3000	
10:05:00	5	HOMBRE	CADETE	C1	3000	
10:30:00	6	MUJER	CADETE	K1	3000	
10:55:00	7	HOMBRE	JUVENIL	K1	3000	
11:20:00	8	HOMBRE	JUVENIL	C1	3000	
11:45:00	9	MUJER	JUVENIL	K1	3000	
12:10:00	10	HOMBRE	SUB23	K1	3000	
12:35:00	11	MUJER	SENIOR	K1	3000	
13:00:00	12	MUJER	SUB23	K1	3000	
13:25:00	13:25:00	13	HOMBRE	SENIOR	C1	3000
		13	HOMBRE	SUB23	C1	3000
13:50:00	14	HOMBRE	SENIOR	K1	3000	

* EL HORARIO DEL MARATÓN CORTO PARA LA CATEGORÍA DE VETERANOS SERÁ PUBLICADO JUNTO A LAS INSCRIPCIONES, YA QUE SE CONFIGURARÁ SEGÚN LA PARTICIPACIÓN INSCRITA, CONFIRMANDO QUE TRANSCURRIRÁN LAS REGATAS EL VIERNES POR LA TARDE.

*LOS HORARIOS EXPUESTOS SON PROVISIONALES, PUDIENDO SER MODIFICADOS.



HORARIO CAMPEONATO DE ESPAÑA DE MARATÓN

Fecha	Hora	Salida	Sexo	Categoría	Modalidad	Distancia	
SÁBADO 30 DE MAYO DE 2026							
MAÑANA	9:00:00	1	HOMBRE	JUVENIL	K1	21400	6+1/5P
	9:02:00	2	MUJER	JUVENIL	K1	18000	5+1/4P
	9:04:00	3	HOMBRE	JUVENIL	C1	18000	5+1/4P
	9:06:00	4	MUJER	SENIOR	C1	14600	4+1/3P
		4	MUJER	SUB23	C1	14600	4+1/3P
	9:08:00	5	MUJER	JUVENIL	C1	11200	3+1/2P
	11:30:00	6	HOMBRE	SENIOR	K1	28200	8+1/7P
	11:34:00	7	HOMBRE	SUB23	K1	24800	7+1/6P
	11:36:00	8	MUJER	SENIOR	K1	24800	7+1/6P
		8	MUJER	SUB23	K1	24800	7+1/6P
11:40:00	9	HOMBRE	SENIOR	C1	21400	6+1/5P	
11:42:00	10	HOMBRE	SUB23	C1	18000	5+1/4P	
TARDE	16:00:00	13	HOMBRE	CADETE	K2	11200	3+1/2P
	16:01:00	14	MIXTO	CADETE	K2	11200	3+1/2P
	16:02:00	15	HOMBRE	CADETE	K1	11200	3+1/2P
	16:04:00	16	MUJER	CADETE	K2	11200	3+1/2P
	16:06:00	17	MUJER	CADETE	K1	11200	3+1/2P
	16:08:00	18	HOMBRE	CADETE	C2	11200	3+1/2P
		18	MUJER	CADETE	C2	7800	2+1/1P
	16:10:00	19	HOMBRE	CADETE	C1	11200	3+1/2P
		19	MUJER	CADETE	C1	7800	2+1/1P
	16:12:00	20	HOMBRE	SENIOR / JUVENIL CADETE	PK1 / PK2 / PK3	11200	3+1/0P
20		MUJER	SENIOR / JUVENIL CADETE	PK1 / PK2 / PK3 PV1 / PV2 / PV3	7800	2+1/0P	
20		HOMBRE	SENIOR / JUVENIL CADETE	PV1 / PV2 / PV3	7800	2+1/0P	
DOMINGO 31 DE MAYO DE 2026							
MAÑANA	10:00:00	21	HOMBRE	JUVENIL	K2	21400	6+1/5P
	10:02:00	22	MIXTO	JUVENIL	K2	18000	5+1/4P
	10:04:00	23	MUJER	JUVENIL	K2	18000	5+1/4P
	10:06:00	24	HOMBRE	JUVENIL	C2	14600	4+1/3P
		24	MUJER	JUVENIL	C2	11200	3+1/2P
	12:30:00	25	HOMBRE	SENIOR	K2	28200	8+1/7P
	12:32:00	26	MIXTO	SENIOR	K2	24800	7+1/6P
	12:34:00	27	MUJER	SENIOR	K2	24800	7+1/6P
	12:36:00	28	HOMBRE	SENIOR	C2	21400	6+1/5P
		29	MUJER	SENIOR	C2	14600	4+1/3P
12:40:00	30	HOMBRE	SENIOR / JUVENIL CADETE	K2 INCLUSIVO	11200	3+1/0P	
	30	MUJER	SENIOR / JUVENIL CADETE	K2 INCLUSIVO	11200	3+1/0P	

HORARIO CAMPEONATO DE ESPAÑA DE MARATÓN - VETERANOS

Fecha	Hora	Salida	Sexo	Categoría	Modalidad	Distancia	
SÁBADO 30 DE MAYO DE 2026							
TARDE	18:30:00	1	HOMBRE	VETERANO 35-39	K1	18000 5+1/4P	
		1	HOMBRE	VETERANO 40-44	K1	18000 5+1/4P	
	18:32:00	2	HOMBRE	VETERANO 45-49	K1	18000 5+1/4P	
		2	HOMBRE	VETERANO 50-54	K1	18000 5+1/4P	
	18:34:00	3	HOMBRE	VETERANO 55-59	K1	14600 4+1/3P	
		3	HOMBRE	VETERANO 60-64	K1	14600 4+1/3P	
	18:36:00	6	MUJER	VETERANO 35-39	K1	14600 4+1/3P	
		6	MUJER	VETERANO 40-44	K1	14600 4+1/3P	
		6	MUJER	VETERANO 45-49	K1	14600 4+1/3P	
		6	MUJER	VETERANO 50-54	K1	14600 4+1/3P	
		6	MUJER	VETERANO 55-59	K1	14600 4+1/3P	
		6	MUJER	VETERANO 60-64	K1	14600 4+1/3P	
		6	MUJER	VETERANO 65-69	K1	11200 3+1/0P	
		6	MUJER	VETERANO 70-74	K1	11200 3+1/0P	
		6	MUJER	VETERANO 75-79	K1	11200 3+1/0P	
		6	MUJER	VETERANO 80-84	K1	11200 3+1/0P	
		6	MUJER	VETERANO 85-90	K1	11200 3+1/0P	
	18:38:00	7	HOMBRE	VETERANO 35-39	C1	14600 4+1/3P	
		7	HOMBRE	VETERANO 40-44	C1	14600 4+1/3P	
		7	HOMBRE	VETERANO 45-49	C1	14600 4+1/3P	
		7	HOMBRE	VETERANO 50-54	C1	11800 3+1/0P	
		7	HOMBRE	VETERANO 60-64	C1	14600 4+1/3P	
	18:40:00	8	HOMBRE	VETERANO 65-69	K1	11200 3+1/0P	
		8	HOMBRE	VETERANO 70-74	K1	11200 3+1/0P	
		8	HOMBRE	VETERANO 75-79	K1	11200 3+1/0P	
	DOMINGO 31 DE MAYO DE 2026						
	MAÑANA	8:00:00	9	HOMBRE	VETERANO 35-44	K2	18000 5+1/4P
9			HOMBRE	VETERANO 45-54	K2	18000 5+1/4P	
8:02:00		10	HOMBRE	VETERANO 55-64	K2	18000 5+1/4P	
8:04:00		11	MIXTO	VETERANO < 50	K2	14600 4+1/3P	
		11	MIXTO	VETERANO > 50	K2	14600 4+1/3P	
8:06:00		12	MUJER	VETERANO < 50	K2	14600 4+1/3P	
		12	MUJER	VETERANO > 50	K2	14600 4+1/3P	
8:08:00		13	HOMBRE	VETERANO < 50	C2	14600 4+1/3P	
		13	HOMBRE	VETERANO > 50	C2	14600 4+1/3P	
8:10:00		14	HOMBRE	VETERANO 65-74	K2	11200 3+1/0P	
		14	HOMBRE	VETERANO 75-84	K2	11200 3+1/0P	



REUNIÓN DE DELEGADOS

Para el MARATÓN CORTO tendrá lugar en la zona de la carpa meta el día **viernes, 29 de mayo a las 8.15h.**

Para el MARATÓN DISTANCIA ESTANDAR se celebrará el día **sábado, 30 de mayo a las 8.15h** en la zona de la carpa de meta.

INFORMACIÓN SELECTIVO

Podrán participar en el selectivo todos los palistas que reúnan los requisitos en los Criterios de Selección exigidos. Asimismo, aquellas embarcaciones combinadas o cadete A deberán hacer su inscripción a través de este enlace. *(Se abrirá 1 mes antes de la competición)*

En lo que se refiere a los participantes que se presenten al selectivo participarán única y exclusivamente en el selectivo. En lo que respecta al Campeonato de España no ocuparán lugar, ni otorgarán puntuación para su club, ni tendrán derecho a medalla y, en el caso de los Cadete A, deberán llevar el chaleco salvavidas. Para las embarcaciones de equipo en las que uno de los tripulantes sea un Cadete A regirán las mismas normas.

Asimismo, los Cadete A que se inscriban deberán recibir la autorización del seleccionador nacional para su participación en el selectivo, aportando para ello un curriculum deportivo.

En lo referente al SELECTIVO PARACANOE para el Campeonato del Mundo se estará a lo dispuesto en las Bases que se publicarán próximamente.

ENTREGA DE MEDALLAS Y TROFEOS

MARATÓN CORTO

CADETE, PARACANOE, MUJER C1 se celebrará la entrega a las 11.30h.

JUVENIL y HOMBRE SUB23 K1 se celebrará la entrega a las 13.00h.

SENIOR y HOMBRE SUB23 C1 y MUJER SUB23 K1 serán a las 14.30h.

Los trofeos a los 3 primeros clubes clasificados tendrán lugar al finalizar las entregas de medallas individuales.

VETERANOS

Se estará a lo dispuesto tras la publicación del horario de competición.



MARATÓN DISTANCIA ESTÁNDAR

JUVENIL K1/C1 y MUJER C1

Sábado, 30/05 a las 11.45h

SENIOR K1/C1 y SUB23 K1/C1

Sábado, 30/05 a las 14.15h

CADETE y PARACANOE

Sábado, 30/05 a las 18.45h

VETERANO en K1/C1

Al finalizar la jornada del Sábado 30/05

VETERANO en K2/C2

Domingo, 31/05 a las 10.15h

JUVENIL K2/C2

Domingo, 31/05 a las 12.45h

SENIOR K2/C2

Domingo, 31/05 al finalizar la jornada.

PLANOS

RECORRIDOS DE COMPETICIÓN

MARATÓN CORTO

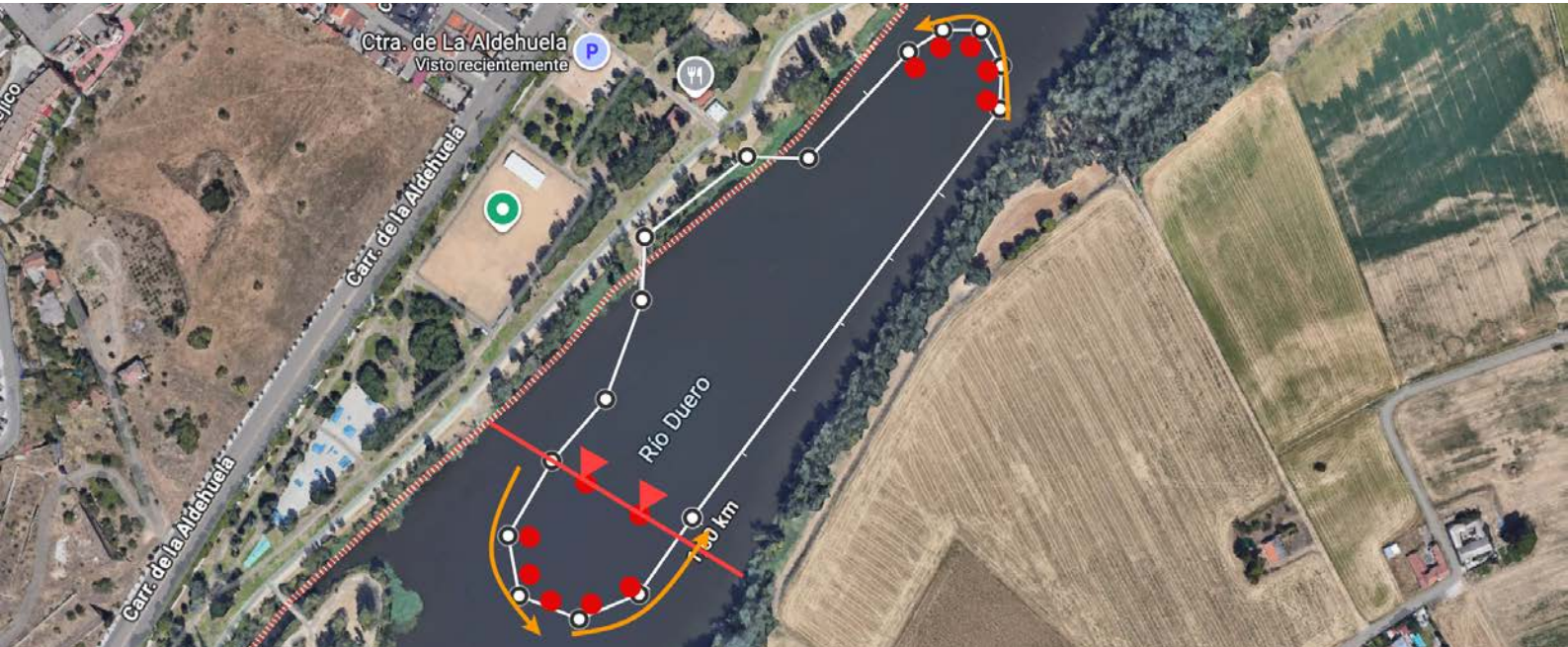

DISTANCIA ESTÁNDAR



Tanto para el MARATÓN CORTO como para el MARATÓN DISTANCIA ESTÁNDAR se utilizarán las dos últimas boyas de la ciaboga como **línea de presalida**.

En la salida, no es obligatorio ir hacia la ciaboga de la vuelta pequeña. ÚNICA Y EXCLUSIVAMENTE CUANDO SE DA LA SALIDA. Una vez completada la primera vuelta ya es obligatorio dejar las **boyas que componen la ciaboga de la vuelta pequeña** a la izquierda, tanto a la ida hacia la ciaboga del puente, como a la vuelta en dirección al porteo.

PORTEO



En **color naranja** se marcan las zonas del porteo **de carrera**.

El **color azul** es para remarcar la zona de **avitallamiento**.

En **rojo** esta delimitándose el **Penalty Box**.

Las zonas de embarque y desembarque se realizará en **pantalán**.

PLANO DE SITUACIÓN



P - Zona del Porteo.

M - Zona de Meta y la Oficina de la competición, que se encontrará bajo una carpa.

E - Zona de Embarque y Desembarque, donde el equipo arbitral realizará el control de embarcaciones. También aquí estará la **Báscula Oficial** de la competición, donde se realizarán los pesajes oficiales post-carrera que designe el equipo arbitral.

S - Pantalán para los barcos de **Salvamento y Logística de la prueba**, así como de **evacuación** del agua si fuese preciso.

C - Zona de Podio.

B - Pesaje libre.

A - Ambulancia.

APARCAMIENTOS

ORGANIZACIÓN DEL SISTEMA DE APARCAMIENTOS

Parking n°1 y 5 - Para el PÚBLICO.

Enlace a la ubicación exacta del Parking n°1 - [41.505492, -5.730485](#)

Enlace Parking n°5 - [441.520094, -5.716718](#)

Parking n°2 - Para público y vehículos auxiliares de clubes.

Enlace al parking n°2 - [41.506713, -5.728356](#)



Parking nº3 - Para **REMOLQUES Y FURGONETAS** de clubes será habilitado el margen derecho de la carretera de la Aldehuela.

Enlace a la ubicación del inicio del Parking 3 - [41.507347, -5.728003](#)

Parking nº4 - Para **ÁRBITROS, PRENSA, AMBULANCIA, PROTECCIÓN CIVIL, VIPS.**

Enlace a la ubicación del Parking nº4 - [41.512623, -5.723005](#)

Se ruega que todos se respeten lo expuesto sobre la organización del aparcamiento para un correcto orden, gestión y logística de los clubes.



INFORMACIÓN

Las **tablillas deberán ir todas fijadas con pasador** o tornillo, sino no pasarán el control de embarcaciones.

Los participantes de las categorías **cadete** deberán llevar puesto **chaleco flotador**.

Los participantes en embarcaciones **paracanoé** deberán llevar **chaleco según lo estipulado en la Master List**, ahora bien, por cualquier circunstancia de seguridad el Comité de Competición podrá acordar su obligatoriedad.

(El presente documento fue elaborado por la Comisión Nacional de Ríos, Travesías y Maratón de la RFEF)



MÁS INFO DE ZAMORA EN...

<https://turismoenzamora.es/>

