



# BOLETIN INFORMATIVO

## I COPA DE ESPAÑA KAYAK DE MAR -COBRES VILABOA

# VILABOIA



## Contenido

1. Introducción. ....	3
2. Fechas y horas programadas.....	4
3. Programa sábado 28 de marzo. ....	4
4. Programa domingo 29 de marzo. ....	4
5. Recorridos. ....	5
6. Alojamientos.....	7
7. Restauración. ....	8
8. Planos de situación. ....	9



# 1. Introducción.

El **Ayuntamiento de Vilaboa** y la **Real Federación Española de Piragüismo**, organizarán la **1ª Copa de la liga de kayak de mar**.

El **Puerto de Santa Cristina de Cobres** y la sede del **Club Náutico de Cobres** serán el centro neurálgico donde se desarrollará la competición.



## 2. Fechas y horas programadas.

- **Confirmación de inscripciones y entrega de dorsales:** viernes 27 de marzo, de 17:30 a 20:00 horas, en las instalaciones del Club Náutico de Cobres.
- **Regatas:**
  - Sábado 28 de marzo, de 9:00 a 15:00 horas.
  - Domingo 29 de marzo, de 9:30 a 14:30 horas.

## 3. Programa sábado 28 de marzo.

- **9:30 h** – Reunión de delegados.
- **10:00 h** – Control de embarque.
- **10:30 h** – Salida Infantil Mixto SS2 (recorrido 3.000 m).
- **10:45 h** – Salida Cadetes SS1, OC1 (a excepción de OC1 Hombre Sénior), Paracanoé y Kayak de Mar Tradicional (recorrido 6.000 m).
- **11:40 h** – Salida Infantil Mujer SS2 (recorrido 3.000 m).
- **12:30 h** – Salida Infantil Hombre SS2 (recorrido 3.000 m).
- **12:45 h** – Control de embarque para salida del recorrido de 15 km.
- **13:30 h** – Salida resto de categorías SS1 y OC1 Hombre Sénior (recorrido 15 km).
- **15:00 h** – Entrega de medallas.

## 4. Programa domingo 29 de marzo.

- **9:45 h** – Reunión de delegados (en caso de que sea necesario notificar cambios importantes a los clubes de manera oficial).
- **10:00 h** – Control de embarque.
- **10:30 h** – Salida SS2 Mixto y Doble Inclusivo (recorrido 6.000 m).
- **10:40 h** – Salida SS1 Mujer Infantil (recorrido 3.000 m).
- **11:50 h** – Salida SS2 Cadetes y Juveniles (recorrido 6.000 m).
- **12:00 h** – Salida SS1 Hombre Infantil (recorrido 3.000 m).
- **13:00 h** – Salida SS2 Sub23, Sénior y Veteranos (recorrido 6.000 m).
- **14:00 h** – Entrega de medallas.

**Nota:** Los horarios y recorridos podrán sufrir modificaciones por causas organizativas o meteorológicas.

## 5. Recorridos.

- 3000 m.



- 6000 m.

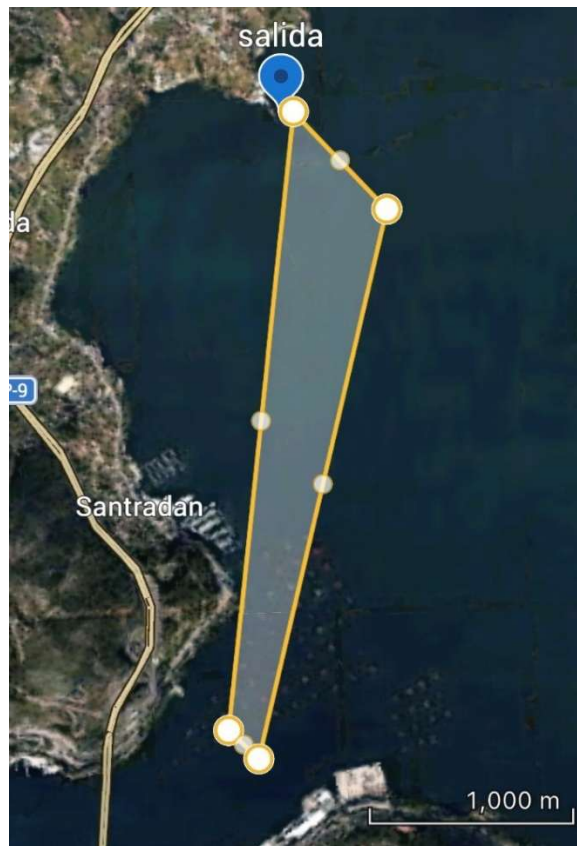

- 15km

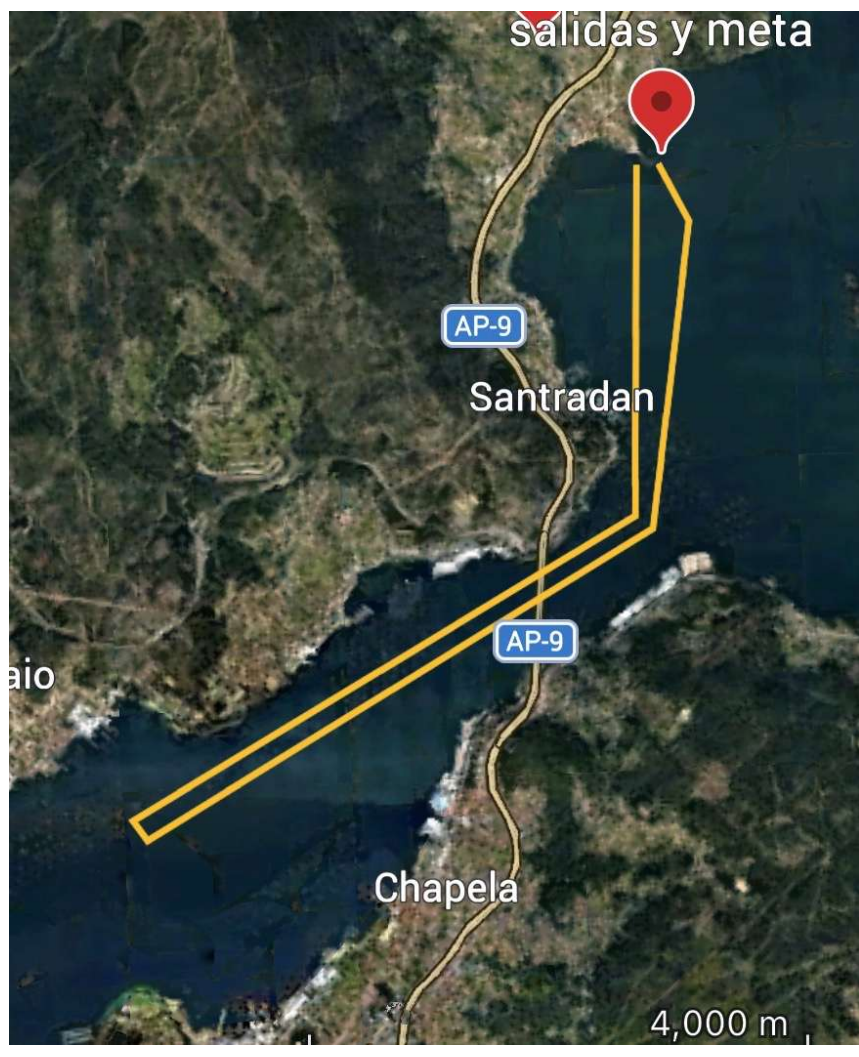

## 6. Alojamientos.

- **HOTEL RESIDENCIAL RECTORAL DE COBRES 1729**  
986 67 38 10  
[info@rectoral.com](mailto:info@rectoral.com)
- **HOTEL GBC HOTELES ARCADE**  
634017974  
[Reservas.arcade@gbchoteles.com](mailto:Reservas.arcade@gbchoteles.com)
- **HOTEL RESTAURANTE SAN LUIS**  
986 70 8311  
[reservas@hotel-sanluis.com](mailto:reservas@hotel-sanluis.com)
- **HOTEL LAS ISLAS**  
976 70 84 84  
[info@hotellasilas.info](mailto:info@hotellasilas.info)
- **OS AREEIROS**  
986 672 349  
[Contacto@osareeiros.com](mailto:Contacto@osareeiros.com)
- **A CASA DE LARACHE**  
986 673 812  
[info@pazolarache.com](mailto:info@pazolarache.com)
- **COBRES RURAL**  
658 840 102  
[info@cobresrural.com](mailto:info@cobresrural.com)
- **FINCA MANGÜEIRO / A CASA NOVA**  
626 426 998  
[fincamangueiro@yahoo.es](mailto:fincamangueiro@yahoo.es)
- **CASA DA XESTA**  
678 774 631  
[Celso.martinez.veras@gmail.com](mailto:Celso.martinez.veras@gmail.com)
- **CASA DO CREGO**  
609 684 983  
[casadocregocobres@gmail.com](mailto:casadocregocobres@gmail.com)
- **CASA VIEITO**  
609 684 983  
[casadocregocobres@gmail.com](mailto:casadocregocobres@gmail.com)

## 7. Restauración.

- **O TOXO**  
986 672 406
- **BAR HIPOLITO**  
986 672 088
- **TAPERIA PARILLADA SUSO**  
658 887 625
- **CASA DOS DRUIDAS**  
629 162 165
- **A GARBOA**  
625 584 040
- **TAPERIA ASADOR O TOURAL**  
722N493 332
- **RESTAURANTE O CAÑOTO**  
986 708 139
- **CASA AURELIA**  
617 830 076
- **RESTAURANTE MAURO**  
986 672 581
- **A TABERNA DE ANTES**  
687 780 976
- **AUTOSERVICIO CALVAR**  
986 672 354
- **PANADERIA OS LARANXOS**  
986 672 892

## 8. Planos de situación.

<https://maps.app.goo.gl/NDxzca7FEboTwGTK6>

42°19'09.6"N 8°38'57.8"W



- **PUNTO AMARILLO:** Aparcamiento para remolques y furgonetas.



- **PUNTO VERDE:** Acceso al puerto de Santa Cristina sábado y domingo solo para furgonetas y remolques.
- **PUNTO ROJO:** Aparcamiento para familiares