

Boletín informativo - 2ª Copa de España de Piragüismo de Aguas Bravas



Ourense - zona de Oira (río Miño)

4 y 5 de abril de 2026



Concello de
OURENSE



CONSELLERÍA DE
PRESIDENCIA,
XUSTIZA E DEPORTES



Contenido

1. Información general.....	3
2. Programa oficial.	3
3. Recorridos de las pruebas.....	4
3.1. Sprint.	4
3.2. Clásica.	5
4. Servicios a los equipos.....	6
4.1. Vestuarios y duchas – pabellón de Oira.....	6
4.2. Asistencia sanitaria.	6
4.3. Aparcamiento y remolques.....	6
5. Restauración.....	8
6. Información complementaria.	8

BOLETÍN INFORMATIVO

2ª Copa de España de Aguas Bravas.

Ourense 2026

1. Información general.

Organiza: Federación Galega de Piragüismo

Sede de competición: Ourense – Zona Oira / Río Miño

2. Programa oficial.

SÁBADO – PRUEBA SPRINT (300 m)

10:00 – Reunión de delegados

10:00–13:00 – Reconocimiento del circuito y entrenamientos

14:00 – 1ª Manga Sprint

15:30 – 2ª Manga Sprint

19:00 – Entrega de medallas (Oira)

DOMINGO – PRUEBA CLÁSICA

09:00 – Reunión de jefes de Equipo

10:00 – Inicio competición (salidas individuales cada minuto)

Última llegada prevista antes de las 13:00

13:30 – Entrega de medallas

Los horarios podrán ajustarse en función de las condiciones hidrológicas o necesidades organizativas.

3. Recorridos de las pruebas.

- SALIDA

42.353226, -7.852929

- META SPRINT

42.350641, -7.855464

- META CLÁSICA – TINTEIRO

42°21'04.1"N 7°52'57.0"W

3.1. Sprint.

Recorrido de la prueba sprint:



- Recorrido adaptado a las condiciones de caudal previstas para la competición.
- Embarque en la orilla opuesta, sin cambios respecto a la planificación inicial.
- El trazado podrá ajustarse por motivos de seguridad o en función de las condiciones hidrológicas.

Descripción sprint:

Distancia aproximada: 300 metros

Formato: Dos mangas

Tramo técnico con paso por rápido del molino

3.2. Clásica.

Recorrido de la prueba clásica:



Salidas individuales cada minuto

Duración aproximada por palista: 15 minutos

Recorrido desde Oira hasta el Tinteiro

Meta de la clásica:



4. Servicios a los equipos.

4.1. Vestuarios y duchas – pabellón de Oira.

Sábado: 10:00–20:00

Domingo: 08:00–14:30

Duchas con agua caliente y aseos disponibles

Aseos públicos disponibles en la zona de la meta en la Chavasqueira el domingo de 10:00 hasta 13:00.

4.2. Asistencia sanitaria.

Ambulancia con enfermería:

Sábado: 13:30–18:30

Domingo: 09:30–13:30

Habrà dispositivo de seguridad coordinado durante las pruebas.

4.3. Aparcamiento y remolques.

Zona Oira – sábado y domingo.

Desde el sábado 4 de abril a las 08:00 hasta el domingo 5 de abril a las 16:00. Debajo de la cafetería Oira Praia.

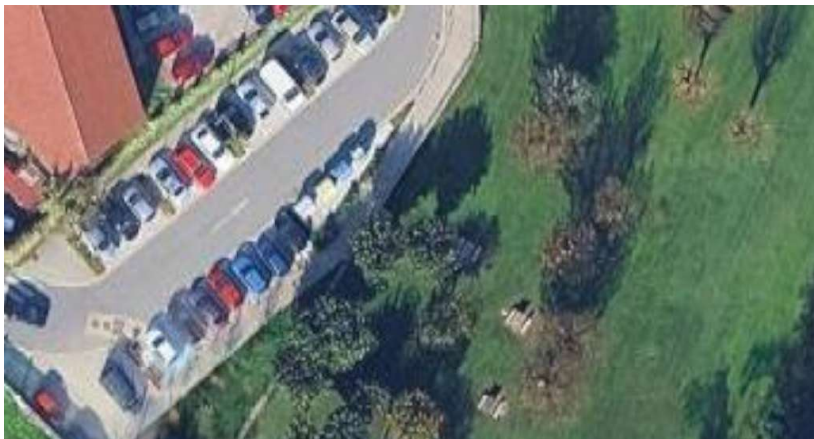



Zona Termas del Tinteiro – domingo.

Domingo 5 de abril de 2026 desde las 9:00 hasta las 14:00.

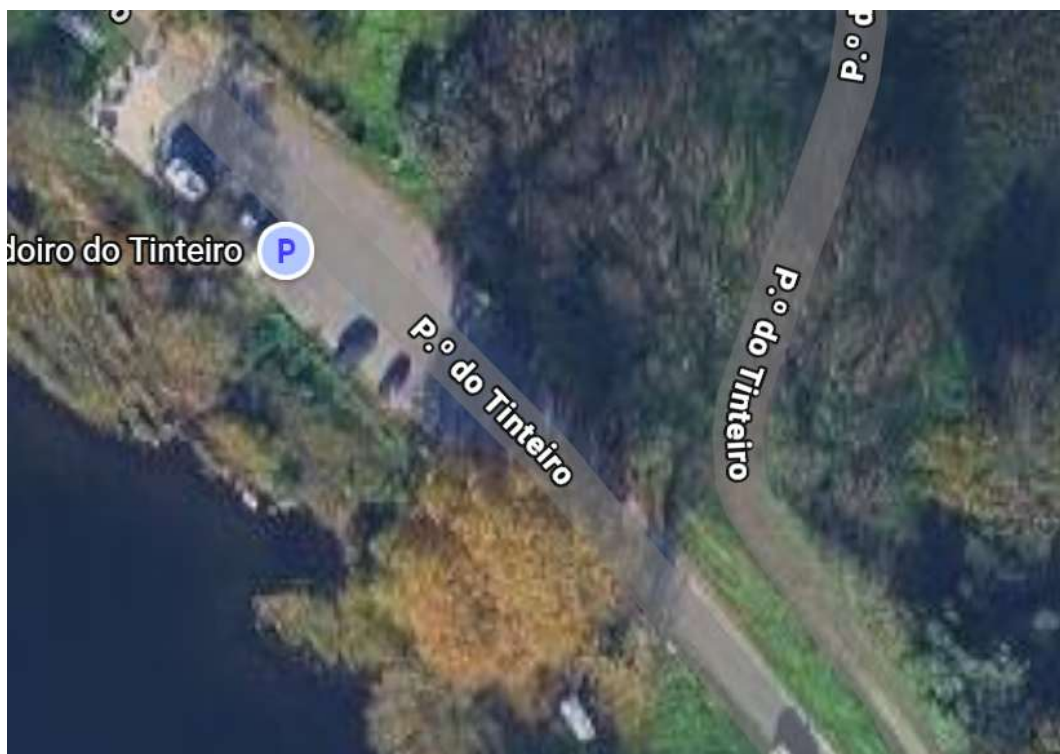

Remolques.

Estacionamiento autorizado desde el sábado a las 20:00 hasta el domingo a las 09:00.
Junto al Pabellón de Oira y al campo de fútbol del Complejo Deportivo de Oira



5. Restauración.

Cafetería Oira Praia

Reservas: 988 375 213

6. Información complementaria.

- Planificar la llegada con antelación suficiente para reuniones técnicas.
- Respetar estrictamente las zonas señalizadas para vehículos y remolques.
- Atender a posibles actualizaciones de horario comunicadas en reunión de delegados.

La organización agradece la colaboración de todos los clubes participantes para garantizar el correcto desarrollo del campeonato.