LIGA
IBERDROLA
RÍOS Y MARATÓN
IBERDROLA

RFEP
CSD
Consejo
Superior de
Deportes

CAMPEONATO
DE ESPAÑA
DE MARATÓN
Aranjuez. 10, 11 y 12 de agosto de 2018

CSD
Consejo
Superior de
Deportes
Fundación
Deporte
Joven

UNIVERSO
MUJER

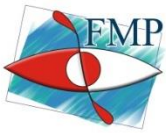
FMP

Club Escuela de Piragüismo Aranjuez

IBERDROLA

LOTERÍAS
CON EL DEPORTE

LaLiga4Sports
LaLiga con el Deporte Español

GRUPO
CALICHE

TOYOTA

Queridos participantes en el Campeonato de España de Maratón:

Ante todo, mi sincera bienvenida, en nombre de vecinos y Corporación Municipal, a este Real Sitio que se enorgullece de acoger, en días de sol y estío, una competición del nivel y la proyección nacional que mantiene, desde hace años, el Campeonato de España de Maratón.

Quiero agradecer al Club Escuela Piragüismo Aranjuez el esfuerzo que ha realizado en la organización de esta prestigiosa prueba, con el amparo y apoyo decidido de la Real Federación Española de Piragüismo y de la Federación Madrileña de Piragüismo. Tres entidades con las que el Ayuntamiento de Aranjuez mantiene una estrecha y fructífera colaboración en la organización de eventos deportivos en las aguas de nuestro río porque, como ellas, entendemos el enorme valor ecológico, deportivo y turístico que tienen los entornos naturales de los ríos, los pantanos y las masas de agua.

En nuestro caso, el Tajo posibilitó, desde los primeros asentamientos en sus orillas, el desarrollo de Aranjuez, primero como Sitio Real, después como Villa cosmopolita y acogedora. En este entramado de naturaleza y acción humana que es nuestra ciudad, con profusión de sotos, jardines y cultivos, se genera un paisaje especial, único, que les invito a visitar en estos días y que posibilitó la declaración de Aranjuez como PAISAJE CULTURAL PATRIMONIO DE LA HUMANIDAD por la UNESCO, destacando entre los conceptos que justifican la inscripción en la Lista del Patrimonio Mundial, el papel protagonista del agua... del agua del Tajo. La historia de Aranjuez es la historia del Tajo y ese espíritu, emprendedor y de desarrollo, es el que nos lleva a defender nuestro río y ofrecerlo como lugar de encuentro, de sana competición y de divertimento.

Reitero mi agradecimiento a deportistas, organizadores, medios de comunicación, patrocinadores, aficionados y público, y les animo a seguir manteniendo el alto nivel del piragüismo en nuestro país y en nuestra ciudad, encontrando en el bogar de cada año el aliciente para iniciar la siguiente cita con el agua.

¡Bienvenidos y mucha suerte!

CRISTINA MORENO MORENO
ALCALDESA DE ARANJUEZ

El Club Escuela de Piragüismo Aranjuez organizará la trigésimo tercera edición del Campeonato de España de Maratón, que se disputa del 10 al 12 de agosto de 2018 en aguas del río Tajo. Para la Real Federación Española de Piragüismo es un orgullo depositar nuestra confianza en esta entidad, y supone para la entidad que presido una oportunidad más para seguir colaborando estrechamente con los clubes que tanto aportan en la consolidación y el crecimiento del deporte del piragüismo.

Desde su fundación en 1975, el Club Escuela de Piragüismo Aranjuez ha ido afianzando su estructura con un sistema de trabajo modélico, que le ha hecho acreedor del respeto y la admiración del resto de competidores. En sus vitrinas lucen con brillo especial los trofeos acumulados en sus destacadas actuaciones en la especialidad de maratón, a la que en los últimos años ha incorporado los buenos resultados obtenidos en el Campeonato y la Liga de Sprint.

La Escuela de Piragüismo Aranjuez cuenta con una acreditada trayectoria organizativa, en la que destaca su gestión al frente del Raphel del Tajo, considerada una de las pruebas de referencia en la modalidad de ríos, que este año alcanza la edición número 46.

Invito a los aficionados al deporte y de manera especial a los seguidores al piragüismo a disfrutar del XXIII Campeonato de España de Maratón y a acercarse el próximo mes de agosto a Aranjuez, uno de los lugares en lo que el piragüismo se vive con pasión.

JUAN JOSE ROMAN MANGAS
PRESIDENTE RFEP

Bienvenidos a todos los participantes al XXIII Campeonato de España de Maratón, organizado por el Club Escuela de Piragüismo Aranjuez, la Real Federación Española de Piragüismo y la Federación Madrileña de Piragüismo, a las cuales les agradezco su atención y colaboración.

Es para mí un honor como presidente del Club Escuela de Piragüismo Aranjuez dar la bienvenida a la élite del piragüismo nacional, ofrecerle nuestras excelentes instalaciones y ofrecer nuestra fantástica ciudad, Aranjuez , declarada por la UNESCO, PAISAJE CULTURAL PATRIMONIO MUNDIAL

Queremos desearles un magnífico paseo por nuestro río Tajo, escenario del famoso Raphel del Tajo, que este año celebrará su 46 edición, para que sirvan estas palabras como invitación a vuestra participación, y disfrutar de nuestra ciudad, brindarles nuestros jardines, huertas, paseos históricos, calles y plazas, todo lo que conforman un espacio único.

Quiero que sirvan mis palabras de piragüista para no dejar pasar esta oportunidad, deseando toda la suerte a los participantes.

JAVIER RODRÍGUEZ ROMERO
PRESIDENTE CEPA

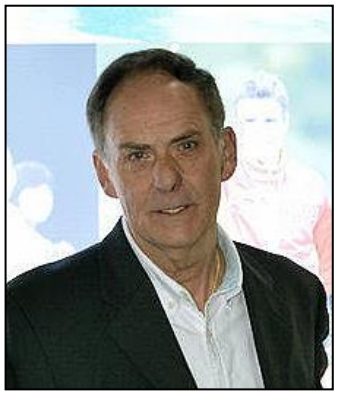

PLANO RECORRIDO

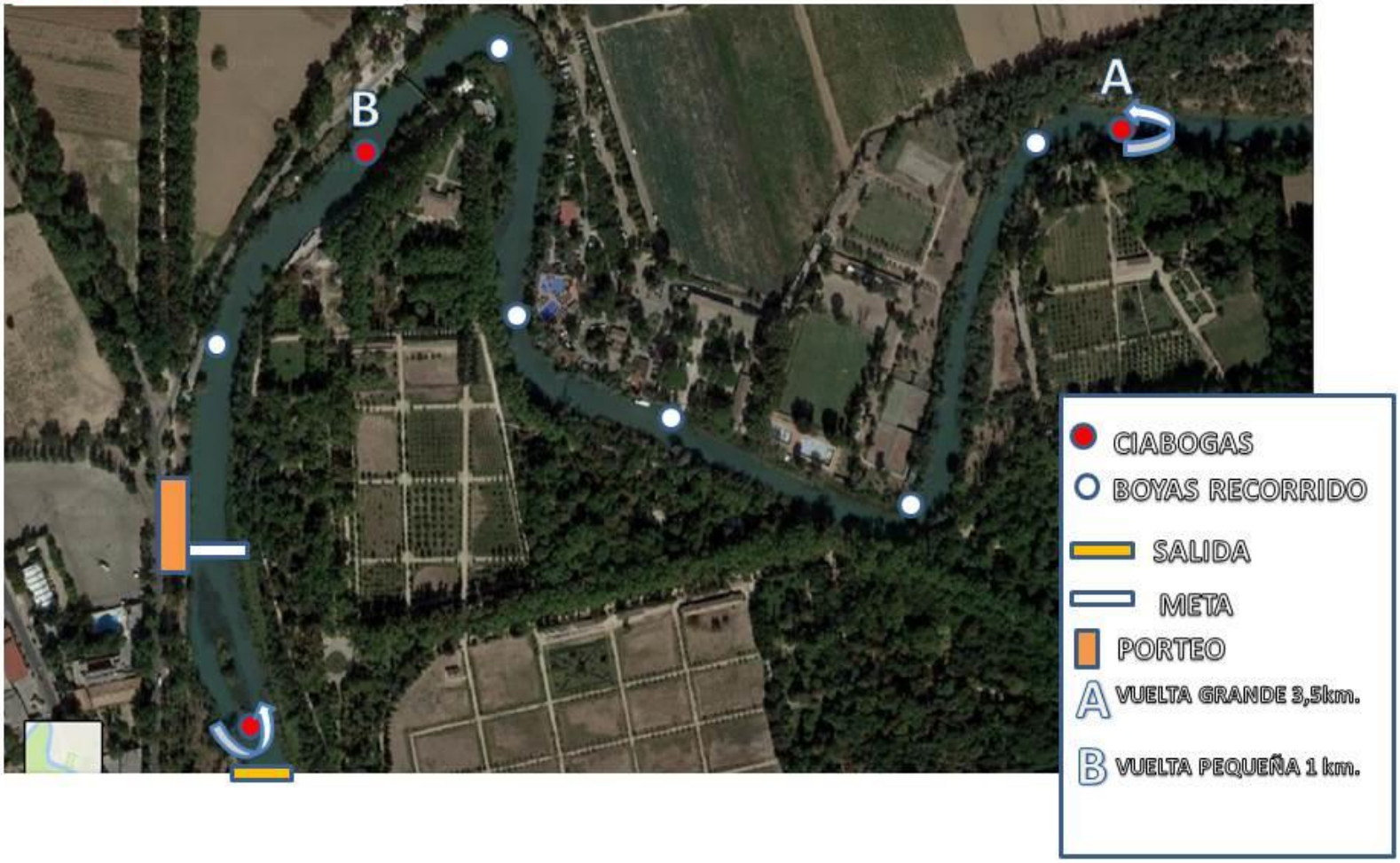

PLANO ZONA CAMPEONATO

PLANO ZONA DEPORTISTAS

ZONA PORTEO

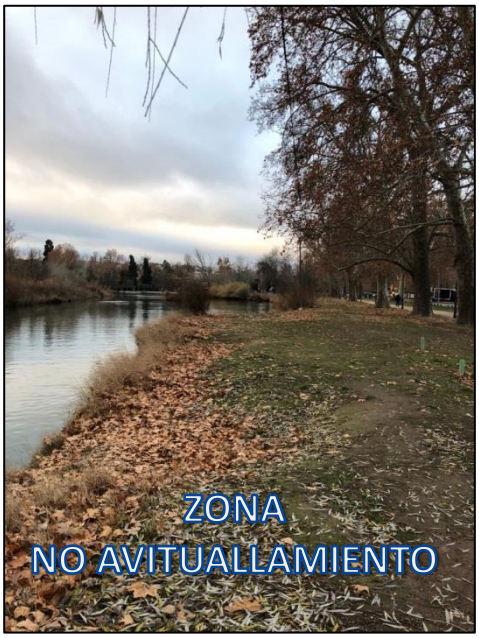

HORARIO PROVISIONAL

JORNADA	HORA	CATEGORÍA	MODALIDAD	DISTANCIA	Nº VUELTAS	Nº PORTEOS
VIERNES	9,00	HOMBRE SUB23	K1	26,2	7 grandes + 1 pequeña	6
	9,02	MUJER SUB 23	K1	22,6	6 grandes + 1 pequeña	5
	9,04	HOMBRE SUB23	C1	22,6	6 grandes + 1 pequeña	5
	9,06	MUJER SUB 23	C1	15,4	4 grandes + 1 pequeña	3
VIERNES	11,45	HOMBRE CADETE	k2	11,8	3 grandes + 1 pequeña	2
	11,47	HOMBRE CADETE	K1	11,8	3 grandes + 1 pequeña	2
	11,49	MUJER CADETE	k2	11,8	3 grandes + 1 pequeña	2
	11,51	MUJER CADETE	K1	11,8	3 grandes + 1 pequeña	2
	11,53	HOMBRE CADETE	c2	11,8	3 grandes + 1 pequeña	2
	11,55	HOMBRE CADETE	C1	11,8	3 grandes + 1 pequeña	2
	11,57	MUJER CADETE	C1	11,8	3 grandes + 1 pequeña	2
VIERNES	DESDE LAS 17,00	VETERANOS	K1		según categoría	

SABADO	9,00	HOMBRE JUNIOR	K1	22,6	6 grandes + 1 pequeña	5
	9,02	MUJER JUNIOR	K1	19	5 grandes + 1 pequeña	4
	9,04	HOMBRE JUNIOR	C1	19	5 grandes + 1 pequeña	4
	9,06	MUJER JUNIOR	C1	11,8	3 grandes + 1 pequeña	2
SABADO	11,30	HOMBRE SENIOR	K1	29,8	8 grandes + 1 pequeña	7
	11,32	MUJER SENIOR	K1	26,2	7 grandes + 1 pequeña	6
	11,34	HOMBRE SENIOR	C1	26,2	7 grandes + 1 pequeña	6
	11,36	MUJER SENIOR	C1	15,4	4 grandes + 1 pequeña	3
SABADO	DESDE LAS 17,00	VETERANOS	K2		según categoría	

DOMINGO	9,00	HOMBRE JUNIOR	k2	22,6	6 grandes + 1 pequeña	5
	9,02	MUJER JUNIOR	k2	19	5 grandes + 1 pequeña	4
	9,04	HOMBRE JUNIOR	c2	19	5 grandes + 1 pequeña	4
DOMINGO	11,30	HOMBRE SENIOR	k2	29,8	8 grandes + 1 pequeña	7
	11,32	MUJER SENIOR	k2	26,2	7 grandes + 1 pequeña	6
	11,34	HOMBRE SENIOR	c2	26,2	7 grandes + 1 pequeña	6

INFORMACIÓN GENERAL

ALOJAMIENTOS:

Aranjuez ofrece un conjunto muy importante de alojamientos que van desde grandes cadenas hoteleras como el grupo Barceló, NH, Sercotel u all in hotels, pasando por establecimientos hoteleros familiares, campings, hostales y casas rurales.

http://www.turismoenaranjuez.com/alojamientos/

PROTOCOLO DE DESINFECCIÓN DE EMBARCIONES (MEJILLÓN CEBRA)

Por indicación expresa de la Confederación Hidrográfica del Tajo es necesario seguir el protocolo establecido en referencia al mejillón cebra.

Es por ello que las embarcaciones participantes deberán seguir dicho protocolo previamente a la competición.

Los clubes participantes deberán rellenar obligatoriamente la declaración que se adjunta en este boletín y que también se podrá encontrar junto con el protocolo de desinfección en:
https://drive.google.com/file/d/0Bxp58o4wWZkDWTJNVXZpOEhITVU/view y presentarlo en el acto de confirmación de inscripciones.

Aranjuez 10 de agosto de 2018

CERTIFICADO DE DESINFECCIÓN

En cumplimiento del ANEXO II de la Confederación Hidrográfica del Tajo, sobre limitaciones y condiciones del ejercicio de la navegación deportiva o de recreo en aguas continentales de la cuenca del Tajo, se redacta el siguiente documento **DE OBLIGADO CUMPLIMIENTO** para la participación en este Campeonato.

D._____

Como (Presidente o Secretario) _____

Del CLUB _____

CERTIFICA

Que las embarcaciones que se relacionan a continuación han sido tratadas según las especificaciones abajo indicadas justo antes de ser embarcadas para su desplazamiento hacia Aranjuez para su participación en esta competición:

K-1_____ K-2_____ C-1_____ C-2_____

En _____, a _____de agosto de 2018.

Sello Club

Fdo.: _____

ANEXO II PROTOCOLO DE LA CONFEDERACIÓN HIDROGRÁFICA DEL TAJO PARA LA DESINFECCIÓN DE EMBARCACIONES Y EQUIPOS QUE HAYAN NAVEGADO POR OTRAS CUENCAS.

El titular de esta declaración responsable, en relación con actuaciones dirigidas a evitar la introducción de especies exóticas invasoras en la cuenca del Tajo mediante el uso de embarcaciones, está obligado a cumplir con los siguientes requisitos:

Someter la embarcación a un sistema de limpieza acorde con las características mínimas abajo reflejadas.

El sistema de limpieza constará de una hidrolimpiadora que presente, como mínimo, las siguientes características:

a) Temperatura de trabajo: 60° C como mínimo. Calentador instantáneo.
b) Presión: 160 bares como mínimo.
c) Caudal: 600 – 1200 l/h.

Antes del proceso de limpieza se procederá al vaciado de restos de aguas de lastre y viveros de la embarcación, depósitos, sentinas, etc.

La limpieza debe afectar a la embarcación, de forma general (casco, motor, espacio interior, viveros, etc.), haciendo especial hincapié en zonas críticas menos accesibles pero con mayor riesgo (circuito de refrigeración del motor, hélice, amarres, anclas, etc.)

La limpieza afectará de forma adicional a todos los equipos auxiliares a la embarcación que vayan a ser introducidos en el agua (remolques, bajos de vehículos, etc.).

El sistema permitirá la recogida de las aguas resultantes de las operaciones de vaciado y limpieza. En ningún caso dichas aguas serán vertidas a cursos o masas de agua ni a redes de alcantarillado, debido a la posibilidad de que contengan larvas de especies invasoras, admitiéndose el vertido de las mismas sobre terreno próximo filtrante que no drene hacia el cauce (lo más plano posible), siempre que dicha actuación no implique el vertido de sustancias contaminantes (hidrocarburos, etc.).

REAL SITIO Y VILLA DE ARANJUEZ

PATRIMONIO MUNDIAL · WORLD HERITAGE · PATRIMOINE MONDIAL