

Boletín informativo

marzo 2023 – versión 1.1 (5 abril)

Guía de las pruebas de selección slalom 2023



**PRUEBAS DE SELECCIÓN 2023**  
**EQUIPO NACIONAL**  
**DE**  
**SLALOM Y CROSS**



LA SEU D'URGELL, 15-16 ABRIL  
PAU, 29-30 ABRIL Y 1 MAYO



Conforme a la publicación de los [criterios de selección 2023 y su documento aclaratorio posterior](#), en este documento se presentan las principales informaciones respecto a las pruebas de selección 2023. Esta información se podrá completar posteriormente.



## 1. Introducción

Las copas de España en la Seu d'Urgell y Pau son parte del proceso de selección de los equipos nacionales 2023. Serán organizadas por la Real Federación Española de Piragüismo, la Federación Catalana de Piragüismo, el club Cadí Canoë-Kayak, la Federación Vasca de Piragüismo y los clubes Atlético San Sebastián y SD C.S.D. SANTIAGOTARRAK en colaboración con el Parc Olímpic del Segre y el Stade d'Eaux Vives Pau Pyrénées. Bajo las reglas internacionales (ICF) en rigor y el reglamento RFEP. La información dentro de este se confirmará en la reunión de jefes de equipo si es necesario.

## 2. Comunicación

Inscripciones, órdenes de salida y resultados oficiales en la web de la RFEP.

Durante la competición, grupo de whatsapp común para los dos eventos:

<https://chat.whatsapp.com/LDa4zWBB4neBmX5ciDqJPY>

## 3. Oficiales

### A. Comité de competición

Un comité para cada competición nombrado, como habitualmente, por un delegado técnico de la RFEP, el Juez Árbitro y un miembro del comité organizador. A confirmar en la reunión de jefes de equipo.

#### Copa de España La Seu d'Urgell

Presidente del comité	Fernando ALONSO
Delegado federativo	César REALES
Representante organizador	Marc VICENTE



### Copa de España Pau

Presidente del comité	Jesús SANTIAGO
Delegado federativo	César REALES
Representante organizador	Lucas HIVES

## B. Oficiales de competición

### Copa de España La Seu d'Urgell

Juez árbitro	Fernando ALONSO
Organizador	Marc VICENTE
Enlace técnico RFEP	Guillermo DIEZ-CANEDO

### Copa de España Pau

Juez árbitro	Jesús SANTIAGO
Organizador	Lucas HIVES
Enlace técnico RFEP	Aritz FERNÁNDEZ

## 4. Nombramiento de jefes de equipo

- Todo participante deberá tener asignado un jefe de equipo.

A CONFIRMAR POR EMAIL ANTES DEL MIÉRCOLES DE LA SEMANA DE COMPETICIÓN, en el siguiente formulario: <https://airtable.com/shrq80XvIKCZhABhN>

## 5. Reunión de jefes de equipo

- Las reuniones de jefes de equipo tendrán lugar (horario y lugar a confirmar la semana de cada competición):
  - Viernes 14 de abril a las 18.45, sala grande del Parc del Segre.
  - Viernes 28 de abril a las 18.15, sala Tony Estanguet.
  - Domingo 30 de abril a las 17.00, terraza del edificio de bombas.

- Cálculo de la mayoría simple si se requiere de votación. El juez árbitro tiene un voto y en caso de empate, su voto predominará. Solo los jefes de equipo inscritos podrán votar si fuera necesario.

## 6. Entrenamientos oficiales

Divididos por grupos. Publicación la semana anterior a las pruebas.

### La Seu d'Urgell

- Miércoles 12 de abril de 15 a 18.
- Jueves 13 de abril de 9 a 12 para los clasificados en filtro. Para el resto de inscritos en copa de España, de 16 a 17.
- Viernes 14 de abril de 9 a 11 y 14.30-15.30 para los clasificados en filtro. Para el resto de inscritos en copa de España, de 15.30 a 17.30.

	lun 10	mar 11	mié 12	jue 13	vie 14	sáb 15	dom 16
08:00						Copa Esp Seu	
09:00							
10:00				9:00 Entrenamientos pelotas pruebas de selección (94 pelotas)	9:00 Entrenamientos pelotas pruebas de selección (94 pel...)		
11:00							
12:00							
13:00							
14:00							
15:00			15:00 Entrenamientos pelotas pruebas de selección (94 pelotas)		Entrenamientos pel...		
16:00				16:00 Hora de entrenami...	15:30 Hora de entrenamiento clubes		
17:00					Reunión (plus de eq...		
18:00							
19:00							
20:00							
21:00							
22:00							

### Pau

- Miércoles 26 de abril de 13.30 a 16.30 para los clasificados en filtro..

- Jueves 27 de abril de 11.45 a 13.45 y 16.15 a 17.15 para los clasificados en filtro. Para el resto de inscritos en copa de España, de 17.15 a 18.15.
- Viernes 28 de abril de 11.45 a 13.15 y 16.15 a 17.00 para los clasificados en filtro. Para el resto de inscritos en copa de España, de 17.00 a 18.30.
- Domingo 30 de abril de 16.15 a 17.15 entrenamientos LIBRES de KAYAK CROSS.

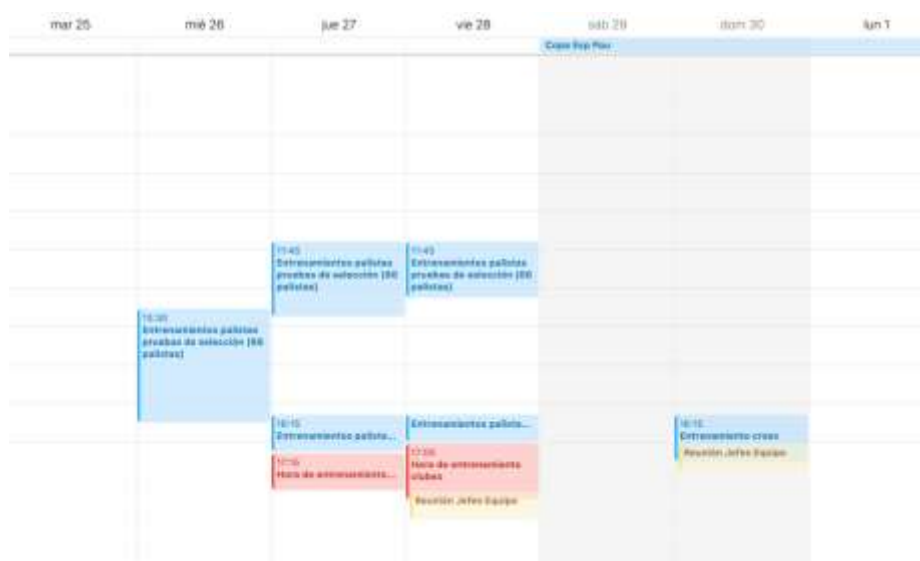

## 7. Formato de competición

El establecido por las bases de competición de slalom RFEPP : dos competiciones a semifinal y final en cada uno de los dos escenarios. Contrarreloj, cuartos, semifinal y final.

Dos circuitos en cada lugar de competición :

La Seu d’Urgell

- Circuito 1 sábado 15 de abril: Todas las categorías, semifinal y final. Los C1 que no hubieran pasado a final pero estuvieran en la lista de clasificados en el filtro (ver anexo 2), correrán la final (inmediatamente antes de la final que les hubiera correspondido) como abridores.
- Circuito 2 domingo 16 de abril: Todas las categorías, semifinal y final. Los K1 que no hubieran pasado a final pero estuvieran en la lista de clasificados en el filtro (ver anexo 3),



correrán la final (inmediatamente antes de la final que les hubiera correspondido) como abridores.

Pau

- Circuito 3 sábado 29 de abril: Todas las categorías, semifinal y final. Los C1 que no hubieran pasado a final pero estuvieran en la lista de clasificados en el filtro (ver anexo 2), correrán la final (inmediatamente antes de la final que les hubiera correspondido) como abridores.
- Circuito 4 domingo 30 de abril: Todas las categorías, semifinal y final. Los K1 que no hubieran pasado a final pero estuvieran en la lista de clasificados en el filtro (ver anexo 3), correrán la final (inmediatamente antes de la final que les hubiera correspondido) como abridores.
- Circuito 5 lunes 1 de mayo: Todas las categorías, contrarreloj, semifinal y final. Las categorías con más de 16 participantes, cuartos de final entre contrarreloj y semifinal.

## 8. Programa de competición

### La Seu d'Urgell

#### **Miércoles y Jueves 12 y 13 de abril:**

Entrenamientos oficiales por grupos (horarios en el apartado 5)

#### **Viernes 14 abril:**

Entrenamientos oficiales por grupos (horarios en el apartado 5)

18:30 Demostración y aprobación del recorrido

19:00 Reunión de jefes de equipo

#### **Sábado 15 abril :**

8:30 h. Agua en el canal al nivel de competición

9:30 h. Semifinal de todas las categorías

14:00 h. Final de todas las categorías

15:00 h. Entrega de Medallas Competición 1

16:30 h Demostración y aprobación del recorrido del domingo



### **Domingo 16 abril :**

8:30 h. Agua en el canal al nivel de competición

9:30 h. Semifinal de todas las categorías

14:00 h. Final de todas las categorías

15:00 h. Entrega de Medallas Competición 2

\* El horario es PROVISIONAL y podrá modificarse en función de la participación final en cada una de las pruebas.

## **Pau**

### **Miércoles y Jueves 26 y 27 de abril:**

Entrenamientos oficiales por grupos (horarios en el apartado 5)

### **Viernes 28 abril:**

Entrenamientos oficiales por grupos (horarios en el apartado 5)

18:15 Montaje del circuito

19:15 Demostración y aprobación del recorrido

18:45 Reunión de jefes de equipo

### **Sábado 29 abril:**

8:30 h. Agua en el canal al nivel de competición

9:30 h. Semifinal de todas las categorías

14:00 h. Final de todas las categorías

15:00 h. Entrega de Medallas Competición 3

16:45 h. Demostración y aprobación del recorrido del domingo

### **Domingo 30 abril:**

8:30 h. Agua en el canal al nivel de competición

9:30 h. Semifinal de todas las categorías

14:00 h. Final de todas las categorías

15:00 h. Entrega de Medallas Competición 4

16:15 –17:15 h. entrenamientos oficiales Cross y montaje circuito

15:00 h. Reunión de jefes de equipo



### Lunes 1 mayo:

8:15 h Reunión de todos los jefes de equipo

9:00 h. Contrarreloj individual

11:30 h. Cuartos de final

12:30 h. Semifinales

13:30 h. Finales

14:30 h. Entrega de medallas Cross

## 9. Informaciones sobre los canales

Nombre	Parc Olímpic del Segre	Stade d'Eaux Vives Pau Pyrénées
Longitud	220m	250m
Desnivel	6,4m	5m
Caudal	12 M3	12 M3
Control	Regulado	Regulado

## 10. Confirmación y distribución de las listas de salida

### La Seu d'Urgell

- Disponible en la oficina de competición el viernes 14 de abril a partir de las 16.00.

### Pau

- Disponible en la oficina de competición el viernes 28 de mayo a partir de las 16.00.

## 11. Designación de los marcadores

Uno de los técnicos de la RFEP junto a un técnico de entre los clubes serán los encargados de marcar los circuitos. Podrán ser diferentes para cada circuito.

### La Seu d'Urgell





Los 4 posibles marcadores (2 de clubs, 2 de la RFEP) serán elegidos a sorteo el viernes 14 de abril a las 16.30h. Candidatos de clubes, presentad por email hasta el miércoles 12 de abril a [guille.rfep@gmail.com](mailto:guille.rfep@gmail.com).

### **Pau**

Slalom: Los 4 posibles marcadores (2 de clubs, 2 de la RFEP) serán elegidos a sorteo el viernes 28 de abril a las 17.30h. Candidatos de clubes, presentad por email hasta el miércoles 26 de abril a [guille.rfep@gmail.com](mailto:guille.rfep@gmail.com).

Kayak Cross: Los 2 posibles marcadores (1 de clubs, 1 de la RFEP) serán elegidos a sorteo el domingo 30 de abril a las 17.00h. Candidatos de clubes, presentad por email hasta el miércoles 26 de abril a [guille.rfep@gmail.com](mailto:guille.rfep@gmail.com).

## **12. Presentación del recorrido**

Envío por whatsapp de los planos del recorrido al grupo de whatsapp especificado en el punto 2

- Circuitos 1 y 2 : viernes 14 de abril a las 17.00
- Circuitos 3 y 4 : viernes 28 de abril a las 17.00
- Circuito 5 (cross): domingo 30 de abril a las 18.00

## **13. Montaje del recorrido**

- Se pide la colaboración de todos los clubes en la instalación de los circuitos para agilizar esta operación.
- La construcción de los recorridos tendrá lugar:
  - Circuito 1 : viernes 14 de abril de 17.00 a 18.30
  - Circuito 2 : sábado 15 de abril de 15.00 a 16.30
  - Circuito 3 : viernes 28 de abril de 17.45 a 19.00
  - Circuito 4 : sábado 29 de abril de 15.00 a 16.30
  - Circuito 5: domingo 30 de abril de 17.15 a 18.45
- Los demostradores pueden estar presentes durante el montaje del recorrido y antes de que empiece la demostración si fuera necesario para ayudar a afinar el recorrido.



- Los clubes podrán hacer sugerencias a marcadores y juez árbitro sobre el circuito durante la instalación, mediante únicamente sus jefes de equipo.

## 14. Aprobación del circuito

- Se realizará bajo la dirección del Juez Árbitro y tendrá lugar inmediatamente después de la demostración al final del recorrido cerca de la línea de llegada.
- La comisión de aprobación del recorrido se compone de:
  - Juez árbitro, 2 marcadores, y director técnico.
- Cualquier modificación será anunciada por el grupo de Whatsapp correspondiente.

## 15. Demostración del circuito

Solo para circuitos slalom (1, 2, 3 y 4)

	La Seu	Pau
K1H	Samuel Hernanz	Tim Anderson (AUS)
K1H	Marc Moragues	¿?
K1M	Júlia Cuchí	¿?
K1M	¿?	¿?
C1H Izq	Alex Baldoni (CAN)	¿?
C1H Izq	Jordi Tebé	¿?
C1M Izq	¿?	¿?
C1M Der	¿?	¿?

## 16. Distribución de dorsales

- Los dorsales de entrenamiento deberán ser devueltos a la oficina de competición antes de que los dorsales de competición sean entregados.
- Los dorsales de competición estarán disponibles en la reunión de jefes de equipo



## 17. Procedimiento de salida y llegada

### A. Pre-salida

- No habrá juez de 'pre-salida'. Los atletas serán responsables de llegar a la posición de salida a tiempo.

### B. Llegada

- La célula de llegada será señalizada adecuadamente.
- Los atletas no deberán abandonar la zona de llegada antes de que lo haya permitido el juez de control de embarcaciones.

### C. Intervalo de salida

Competición	Intervalo
Pruebas 1 y 3	A confirmar la semana de la prueba, pero previsiblemente 60 segundos
Pruebas 2 y 4	A confirmar la semana de la prueba, pero previsiblemente 60 segundos
Prueba 5 (cross)	Contrarreloj => 60 segundos Fases de eliminación => 5'

### D. Orden de salida

- Serán publicados en tiempo y forma en el grupo de whatsapp del punto 2, y en la web de la RFEP.
- Para las pruebas 1 y 2, el orden de salida corresponde al orden inverso del ranking ESP después de la Copa de España slalom 1 de Covas 2023. Los palistas con ausencia justificada en pruebas computables tendrán una puntuación ex-profeso.
- Para las pruebas 3 y 4, el orden de salida corresponde al orden inverso del ranking ESP después de la Copa de España slalom 2 de La Seu d'Urgell 2023. Los palistas con ausencia justificada en pruebas computables tendrán una puntuación ex-profeso.



- Para la prueba 5, 3ª del proceso de kayak cross, el orden de salida corresponde al orden inverso del ránking ESP después de la Copa de España cslx 1 de La Seu d'Urgell 2023. Los palistas con ausencia justificada en pruebas computables tendrán una puntuación ex-profeso.

## **18. Resultados**

- Los resultados serán publicados en tiempo y forma en el grupo de whatsapp del punto 2, y en la web de la RFEP.

## **19. Procedimiento de revisión / reclamación**

- La oficina de reclamaciones estará situada al lado de la caseta de llegada.
- Para las peticiones de revisión no será necesario depósito de dinero.
- El precio de la reclamación son 75 euros.
- El acceso a esta zona estará permitido únicamente a jefes de equipo registrados.
- Una petición de revisión es considerada solo si se hace dentro de los 5 minutos siguientes a la publicación de un resultado de un atleta, de una embarcación.
- Cada jefe de equipo puede hacer una revisión por embarcación y por prueba. Si la revisión se confirma, el equipo conserva la posibilidad de hacer otra petición de revisión para la misma embarcación dentro de la misma prueba.
- Cada jefe de equipo puede hacer una sola petición de revisión contra una embarcación que no sea de su club una vez por competición y por categoría.
- En este caso, la petición de revisión solo será aceptada si el club que la hace tiene una embarcación en competición en ese evento.
- Si la petición se confirma, el equipo conserva la posibilidad de poner otra petición de revisión contra otro club.
- Cualquier defecto de forma provocará que la revisión sea rechazada.



## 20. Apoyo de vídeo para el Juez Árbitro

- Un sistema de al menos 4 cámaras será instalado a lo largo del canal. Este se usará, en similitud a la copa de España de cross de la Seu, para dar apoyo al Juez Árbitro.
- Las acciones se revisarán si hay discrepancia entre lo marcado por el juez de puerta y el equipo de vídeo y además hay una petición de revisión.
- Si el video es inconcluyente, prevalecerá siempre la opinión del juez de puerta.
- Si el juez de vídeo ve posible revisión de penalización, lo comunicará al juez árbitro que tendrá la última palabra.
- Los resultados oficiales no se publicarán hasta que se resuelvan todas las revisiones.
- Es posible que este proceso conlleve parar la competición en algún momento.
- La decisión será comunicada mediante tabla de internet. Colocar enlace.
- Equipo de apoyo de video:
  - Juez de video: Fernando Alonso
  - Jefe técnico: Xabier Taberna
  - Enlace arbitral: Guillermo Diez-Canedo

## 21. Servicio de distribución de video técnico

- El servicio de distribución de video técnico estará disponible para los equipos durante toda la competición. Todos los atletas serán filmados.
- La distribución de los videos será via streaming por internet (Youtube). Enlace a confirmar durante la reunión de jefes de equipo.
- Solo las mangas en bajada larga de demostración serán filmadas y distribuidas, no así las bajadas en tramos.
- Los atletas deben permanecer siempre al exterior del área de los cameraman y las cámaras para garantizar la toma de imágenes.



## 22. Servicios médicos

- La Seu d'Urgell: Cruz roja.
- Pau:

## 23. Seguridad en el agua

- Habrá un servicio de rescate situado a lo largo del recorrido. Seguir las consignas de seguridad en todo momento.

## 24. Zonas para atletas

- Habrá dos zonas para atletas:
  - Zona para tiendas a la izquierda del canal de competición en la Seu.
  - En Pau, en el parking interior del canal. 4 tomas eléctricas estarán disponibles.
  - Almacenaje de las embarcaciones a cargo de los competidores.
  - Se dispondrá en ambos canales de :
    - Internet wifi
    - Baños
    - Vestuarios

## 25. Control del material y control post-competición

- El control libre del material está situado al final del circuito:
  - En la Seu : al final del circuito y abierto al autocontrol desde el jueves 13 de abril a las 14.00.
  - En Pau : en la terraza de las bombas y abierto al autocontrol desde el jueves 27 de abril a las 14.00.
- El control de las embarcaciones será hecho de manera aleatoria durante la competición.



## 26. Material RFEP para kayak cross

Solicitudes al email [ekhidiez@gmail.com](mailto:ekhidiez@gmail.com) antes del día 9 de abril para poder organizar el transporte de las piraguas necesarias a Pau.

## 27. Control antidoping

- La zona de control antidoping estará situada en el RDC dentro del edificio principal.
- Los atletas solicitados a control necesitarán identificarse mediante pasaporte o dni.
- Los atletas serán notificados de su control antidoping en la zona de control de embarcaciones.

## 28. Acceso / Acreditaciones

- Ninguna acreditación oficial será requerida para acceder al lugar de competición, pero el acceso a la zona de cálculo de resultados y de captura de video estará limitado.

## 29. Seguridad

- El Parc del Segre estará cerrado durante la noche, pero sin vigilancia a parte de las cámaras.
- El Canal de Pau es una zona no cerrada, sin vigilancia durante la noche.
- El comité de organización recomienda que nunca se dejen bienes de valor en las tiendas, los vehículos o en el lugar de la competición. El comité de organización no aceptará ninguna responsabilidad en caso de desaparición de material del lugar.

## 30. Contactos

- Delegado técnico RFEP:  
César REALES  
[escuelapiraguismocalasparra@gmail.com](mailto:escuelapiraguismocalasparra@gmail.com)  
Telf.: 630 259 106
- Enlace organizador en La Seu:



Marc Vicente

[cadicanoekayak@gmail.com](mailto:cadicanoekayak@gmail.com)

Telf: 646 489 213

- Enlace organizador en Pau:

Lucas Hives

[slalomCLUB ATLETICO SAN SEBASTIAN@gmail.com](mailto:slalomCLUB ATLETICO SAN SEBASTIAN@gmail.com)

Telf: 688 761 051

- Director técnico RFEP y enlace técnico Seu:

Guillermo Diez-Canedo

[guille.rfep@gmail.com](mailto:guille.rfep@gmail.com),

Telf.: 621 20 78 38

- Enlace técnico Pau:

Aritz Fernández

[aritz.fernandez@gmail.com](mailto:aritz.fernandez@gmail.com),

Telf.: 620 553 502

## 31. Anexos

### C. Anexo 1: Bases

1. Selectivo I, La Seu: <https://rfep.es/wp-content/uploads/2023/03/03-SelectivoCSL1-LaSeu.pdf>
2. Selectivo II, Pau: <https://rfep.es/wp-content/uploads/2023/03/04-SelectivoCSL2-Pau.pdf>
3. Selectivo II Cross, Pau: <https://rfep.es/wp-content/uploads/2023/03/05-SelectivoCSLX3-Pau.pdf>





## D. Anexo 2: Lista de palistas C1 participantes del selectivo

Estos palistas, en caso de no superar la semifinal del **sábado** (tanto Seu como Pau), tendrían plaza de abridor inmediatamente antes de la final de su categoría de embarcación. Si hay alguna baja, se llamará a los reservas hasta el 5 de abril.

C1 hombre sénior	Club
<b>LUIS FERNÁNDEZ PEREIRA</b>	CLUB DEPORTIVO MIÑO - ÓS TEIXUGOS
<b>DANIEL PEREZ CORTEGOSO</b>	C.P.PENEDO TEIMPORTA
<b>BORJA GONZALEZ MARTINEZ</b>	C.P.PENEDO TEIMPORTA
<b>JOAN SANS MELSION</b>	CLUB CADI CANOE-KAYAK
<b>DAVID BURGOS CANO</b>	C.D. RIO ERESMA
<b>ALEX SEGURA MIRANDA</b>	CLUB ATLETICO SAN SEBASTIAN
<b>MARKEL IMAZ HONSTEINS</b>	CLUB ATLETICO SAN SEBASTIAN
<b>MARCOS FORTES PEREIRA</b>	C.P.PENEDO TEIMPORTA
<b>NIKOLAS GONZALEZ ARTIZ</b>	CLUB ATLETICO SAN SEBASTIAN
<b>MIGUEL ANGEL LORENZO</b>	C.P.PENEDO TEIMPORTA
<b>HARITZ AZANZA ZABALETA</b>	C.S.D. SANTIAGOTARRAK
<b>MIQUEL TRAVE PUJAL</b>	CLUB CADI CANOE-KAYAK

C1 hombre júnior	Club
<b>MARC VICENTE BARÓ</b>	CLUB CADI CANOE-KAYAK
<b>OIER DIAZ ETXEBESTE</b>	C.S.D. SANTIAGOTARRAK
<b>AZUKA MBELU RIADO</b>	CLUB CADI CANOE-KAYAK
<b>JON GARASA EGAÑA</b>	CLUB ATLETICO SAN SEBASTIAN
<b>AARON GONZALEZ SUAREZ</b>	C.P.PENEDO TEIMPORTA
<b>JAVIER ARRUBARRENA SOLBES</b>	C.S.D. SANTIAGOTARRAK
<b>XUBAN GOIKOETXEA URBIZU</b>	CLUB ATLETICO SAN SEBASTIAN
<b>LAUREN LACABANNE AUSAN</b>	C.S.D. SANTIAGOTARRAK



C1 mujer sénior	Club
AINHOA LAMEIRO RODRIGUEZ	C.P.PENEDO TEIMPORTA
KLARA OLAZABAL SANCHEZ	C.S.D. SANTIAGOTARRAK
MIREN LAZKANO ZURIARRAIN	CLUB ATLETICO SAN SEBASTIAN
CLARA GONZALEZ LORENTE	C.E. PIPRAGÜISMO DE CALASPARRA
MALEN GUTIERREZ MARRODAN	CLUB ATLETICO SAN SEBASTIAN
LEIRE GOÑI DE VIRGALA	CLUB ATLETICO SAN SEBASTIAN
NORA LOPEZ AGUIRREURETA	CLUB ATLETICO SAN SEBASTIAN
NÚRIA VILARRUBLA GARCÍA	CLUB CADI CANOE-KAYAK
EIDER DE SANTOS LARRAÑAGA	CLUB ATLETICO SAN SEBASTIAN
MARÍA BARROSO PORTELLA	CLUB CADI CANOE-KAYAK
ANNA BARROSO PORTELLA	CLUB CADI CANOE-KAYAK

C1 mujer júnior	Club
HAIZEA SEGURA MIRANDA	CLUB ATLETICO SAN SEBASTIAN
NOA DIAZ QUINTIAN	C. MONTAÑA Y PIRAGUISMO QUIXOS
IZAR GARCIA AZCUE	C.S.D. SANTIAGOTARRAK
AINARA GOIKOETXEA URBIZU	CLUB ATLETICO SAN SEBASTIAN
JANA PLANES PLANES	CLUB CADI CANOE-KAYAK
ANNA SIMONA SALMERÓN	CLUB CADI CANOE-KAYAK
AINARA AZANZA ZABALETA	C.S.D. SANTIAGOTARRAK
INÉS FERNANDES FORTIZ	CLUB CADI CANOE-KAYAK

### E. Anexo 3: Lista de palistas K1 participantes del selectivo

Estos palistas, en caso de no superar la semifinal del **domingo** (tanto Seu como Pau), tendrían plaza de abridor inmediatamente antes de la final de su categoría de embarcación. Si hay alguna baja, se llamará a los reservas hasta el 5 de abril.



<b>K1 hombre sénior</b>	<b>Club</b>
<b>PAU ETXANIZ PAL</b>	CLUB ATLETICO SAN SEBASTIAN
<b>DARÍO CUESTA ALVARO</b>	C.D. RIO ERESMA
<b>MANUEL OCHOA FERNÁNDEZ</b>	CLUB DEPORTIVO MIÑO - ÓS TEIXUGOS
<b>AXEL AFONSO BLANCO</b>	CLUB TEA DE MONDARIZ BALNEARIO
<b>MANEL CONTRERAS PEREZ</b>	CLUB CADI CANOE-KAYAK
<b>ALEX GOÑI DE VIRGALA</b>	CLUB ATLETICO SAN SEBASTIAN
<b>HASIER RODRIGUEZ DE LOS FRAILES</b>	C.S.D. SANTIAGOTARRAK
<b>ENEKO AUZMENDI ALEJANDRO</b>	CLUB ATLETICO SAN SEBASTIAN
<b>DAVID LLORENTE VAQUERO</b>	C.D. RIO ERESMA
<b>JOAN CRESPO SISTIAGA</b> Baja por lesión	C.S.D. SANTIAGOTARRAK
<b>MARIO OTERO PADIN</b>	CLUB TEA DE MONDARIZ BALNEARIO
<b>ALEX SEGURA MIRANDA</b>	CLUB ATLETICO SAN SEBASTIAN
<b>PABLO VAZQUEZ CABALEIRO</b>	CLUB TEA DE MONDARIZ BALNEARIO
<b>CÁNDIDO ACUÑA GARCÍA</b>	CLUB TEA DE MONDARIZ BALNEARIO
<b>MIQUEL TRAVÉ PUJAL</b>	CLUB CADI CANOE-KAYAK
<b>HARITZ AZANZA ZABALETA</b> Cubre la baja de Joan Crespo Sistiaga	C.S.D. SANTIAGOTARRAK

<b>K1 hombre júnior</b>	<b>Club</b>
<b>JAVIER ARRUABARRENA SOLBES</b>	C.S.D. SANTIAGOTARRAK
<b>AITOR IRIONDO MANZANO</b>	C.S.D. SANTIAGOTARRAK
<b>JAUME AGUILERA CAPDEVILA</b>	CLUB CADI CANOE-KAYAK
<b>FAUST CLOTET JUANMARTÍ</b>	ASSOCIACIO ESPORTIVA PALLARS
<b>MIQUEL FARRAN MORERA</b>	CLUB NAUTICO MIG SEGRE
<b>JORDI SALA PASCUET</b>	CLUB NAUTICO MIG SEGRE
<b>VALENTÍN VARELA MUÑOZ</b>	C.P.PENEDO TEIMPORTA
<b>XUBAN GOIKOETXEA URBIZU</b>	CLUB ATLETICO SAN SEBASTIAN
<b>THYZZIAN GABRIEL TORRAS GUILLOT</b>	CLUB CADI CANOE-KAYAK



<b>K1 mujer sénior</b>	<b>Club</b>
LAIA SORRIBES GRAELLS	CLUB NAUTICO MIG SEGRE
CARMEN COSTA SANCHEZ	CAIAC BAIX CINCA
LEIRE GOÑI DE VIRGALA	CLUB ATLETICO SAN SEBASTIAN
OLATZ ARREGUI ALTUNA	CLUB ATLETICO SAN SEBASTIAN
MIREN LAZKANO ZURIARRAIN	CLUB ATLETICO SAN SEBASTIAN
MAITE ODRIUZOLA ETXANIZ	CLUB ATLETICO SAN SEBASTIAN
ANNA BARROSO PORTELLA	CLUB CADI CANOE-KAYAK
NORA LOPEZ AGUIRREURRETA	CLUB ATLETICO SAN SEBASTIAN
MAIALEN CHOURRAUT YURRAMENDI	CLUB ATLETICO SAN SEBASTIAN
EIDER DE SANTOS LARRAÑAGA	CLUB ATLETICO SAN SEBASTIAN
MAIALEN OLASO LOPEZ	C.S.D. SANTIAGOTARRAK
CLARA GONZALEZ LORENTE	C.E. PIRAGÜISMO DE CALASPARRA
MARIA BARROSO PORTELLA	CLUB CADI CANOE-KAYAK
CARLA CARRILLO MARTIN	CLUB CADI CANOE-KAYAK

<b>K1 mujer júnior</b>	<b>Club</b>
AINARA GOIKOETXEA URBIZU	CLUB ATLETICO SAN SEBASTIAN
ANNA SIMONA SALMERON	CLUB CADI CANOE-KAYAK
HAIZEA SEGURA MIRANDA	CLUB ATLETICO SAN SEBASTIAN
NOA DIAZ QUINTIAN	C. MONTAÑA Y PIRAGUISMO QUIXOS
AINARA AZANZA ZABALETA	C.S.D. SANTIAGOTARRAK
JANA PLANES PLANES	CLUB CADI CANOE-KAYAK
IZAR GARCIA AZCUE	C.S.D. SANTIAGOTARRAK
GABRIELA SABATÉ VALDÉS	ASSOCIACIO ESPORTIVA PALLARS